

令和 6 年度

市 税 統 計



高知市

目 次

I 概 要

1 高知市の概要	1
2 高知市行政機構図	2
3 令和5年度一般会計決算額	4
4 令和6年度一般会計予算額（当初）	5
5 市税収入状況表（令和5年度，令和4年度）	6

II 課 税

1 個人市民税	8
2 法人市民税	11
3 固定資産税	12
4 軽自動車税	16
5 市たばこ税	17
6 鉱産税	17
7 目的税	17

III 徴 収

1 徴収実績（令和5年度，令和4年度）	18
2 市税の納付と納付率	20
3 納付率の推移	20
4 督促状等発付状況	21
5 委託証券処理状況	22
6 滞納処分の状況	22
7 停止・欠損	23

IV 納 付

1 口座振替・コンビニ等決済・QRコード決済による納付	24
2 市税還付金	26
3 税務証明	27

V 庶 務

1 税務職員	28
2 事務分掌	29
3 税務職員に対する諸手当	29

4	市税の徴収に要する経費等	30
5	市税外収入状況表	31

VI 資 料

1	個人市民税の税歴	32
2	法人市民税・固定資産税・その他の税歴	34

I 概要

- 1 高知市の概要
- 2 高知市行政機構図
- 3 令和5年度一般会計決算額
- 4 令和6年度一般会計予算額（当初）
- 5 市税収入状況表（令和5年度，令和4年度）

1 高知市の概要

面	積	309.00km ²	(令和6年4月1日現在)					
世	帯	数	163,985世帯	(令和6年4月1日現在)				
人	口	314,116人	(令和6年4月1日現在)					
市	庁	舎	住	所	高知市本町5丁目1番45号			
市	制	施	行	年	月	日	1889年(明治22年)4月1日	
中	核	市	移	行	年	月	日	1998年(平成10年)4月1日



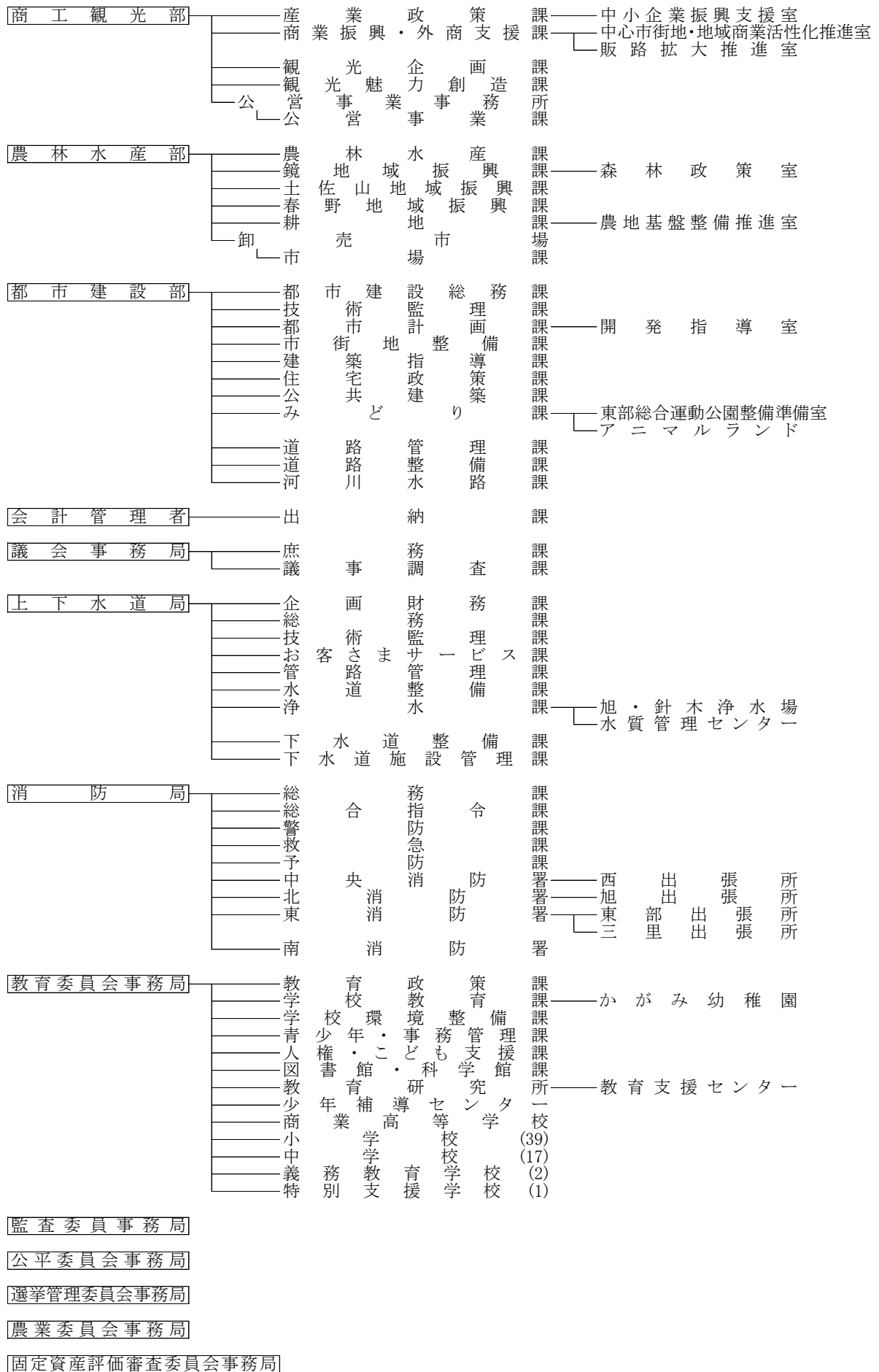

3 令和5年度一般会計決算額

(単位:千円・%)

類型別歳入			性質別歳出		
款別	決算額	構成比	性質別	決算額	構成比
自主財源	55,845,693	35.06	消費的経費	144,254,659	91.14
市税	45,661,212	28.67	人件費(退職手当を除く)	23,645,794	14.94
分担金及び負担金	569,995	0.36	人件費(退職手当)	1,118,409	0.71
使用料及び手数料	2,372,774	1.49	物件費	15,412,794	9.74
財産収入	148,888	0.09	維持補修費	1,141,547	0.72
寄付金	898,011	0.56	扶助費	51,499,000	32.53
繰入金	1,517,438	0.95	補助費等	19,368,444	12.24
繰越金	1,795,053	1.13	公債費	16,407,860	10.37
諸収入	2,882,322	1.81	出資金及び貸付金	187,554	0.12
依存財源	103,431,303	64.94	積立金及び繰出金	15,473,257	9.77
地方譲与税	881,309	0.55	予備費	0	0.00
利子割交付金	40,473	0.03	投資的経費	14,031,363	8.86
配当割交付金	231,619	0.15	普通建設事業費	13,856,946	8.75
株式等譲渡所得割交付金	257,220	0.16	補助事業費	5,313,756	3.36
法人事業税交付金	536,409	0.34	単独事業費	7,506,213	4.74
地方消費税交付金	8,496,870	5.33	県営工事負担金	1,036,977	0.65
ゴルフ場利用税交付金	12,802	0.01	災害復旧事業費	174,417	0.11
環境性能割交付金	66,206	0.04			
地方特例交付金	280,740	0.18			
地方交付税	26,751,909	16.80			
交通安全対策特別交付金	37,561	0.02			
国庫支出金	42,640,975	26.77			
県支出金	11,919,620	7.48			
市債	11,277,590	7.08			
歳入合計	159,276,996	100.00	歳出合計	158,286,022	100.00

4 令和6年度一般会計予算額(当初)

(単位:千円・%)

類型別歳入			性質別歳出		
款別	予算額	構成比	性質別	予算額	構成比
自主財源	57,958,252	37.12	消費的経費	142,737,067	91.44
市税	44,848,000	28.73	人件費(退職手当を除く)	25,008,635	16.02
分担金及び負担金	817,068	0.52	人件費(退職手当)	1,179,378	0.76
使用料及び手数料	2,371,560	1.52	物件費	16,409,398	10.51
財産収入	352,766	0.23	維持補修費	763,039	0.49
寄付金	1,021,082	0.65	扶助費	53,627,264	34.36
繰入金	6,263,132	4.01	補助費等	13,818,846	8.85
繰越金	10	0.00	公債費	17,370,081	11.13
諸収入	2,284,634	1.46	出資金及び貸付金	193,961	0.12
依存財源	98,141,748	62.88	積立金及び繰出金	14,316,465	9.17
地方譲与税	924,729	0.59	予備費	50,000	0.03
利子割交付金	38,000	0.03	投資的経費	13,362,933	8.56
配当割交付金	216,000	0.14	普通建設事業費	13,297,433	8.52
株式等譲渡所得割交付金	258,000	0.17	補助事業費	5,503,795	3.53
法人事業税交付金	553,000	0.35	単独事業費	7,793,538	4.99
地方消費税交付金	8,836,000	5.66	県営工事負担金	100	0.00
ゴルフ場利用税交付金	12,000	0.01	災害復旧事業費	65,500	0.04
環境性能割交付金	68,000	0.04			
地方特例交付金	1,580,000	1.01			
地方交付税	26,800,000	17.17			
交通安全対策特別交付金	35,000	0.02			
国庫支出金	38,069,700	24.39			
県支出金	11,997,519	7.69			
市債	8,753,800	5.61			
歳入合計	156,100,000	100.00	歳出合計	156,100,000	100.00

5 市税収入状況表

(単位:千円)

区 分	令和5年度						
	最終予算額	調定額	収納済額	徴収率(%)	還付未済額	欠損額	収入未済額
市 民 税	21,085,000	20,694,223	20,573,397	99.4	4,529	179	125,176
個人	17,453,000	17,556,632	17,444,680	99.4	4,528	119	116,361
法人	3,632,000	3,137,591	3,128,717	99.7	1	60	8,815
固 定 資 産 税	19,871,000	20,170,906	20,098,307	99.6	1,111	363	73,347
純 固 定	19,726,000	20,022,437	19,949,838	99.6	1,111	363	73,347
土 地		7,740,431	7,712,365	99.6			
家 屋		9,938,020	9,901,986	99.6			
償却資産		2,343,986	2,335,487	99.6			
交 付 金	145,000	148,469	148,469	100.0	0	0	0
軽 自 動 車 税	1,129,000	1,138,873	1,127,014	99.0	113	8	11,964
種 別 割	1,074,000	1,086,807	1,074,948	98.9	113	8	11,964
環 境 性 能 割	55,000	52,066	52,066	100.0	0	0	0
市 た ば こ 税	2,430,000	2,520,601	2,520,601	100.0	0	0	0
鉦 産 税	4,000	3,744	3,744	100.0	0	0	0
特別土地保有税	0	0	0	—	0	0	0
入 湯 税	26,000	25,221	25,221	100.0	0	0	0
事 業 所 税	1,168,000	1,151,026	1,151,361	100.0	335	0	0
現 年 度 計	45,713,000	45,704,594	45,499,645	99.6	6,088	550	210,487
滞 納 繰 越 分	187,000	718,547	161,567	22.5	24	47,061	509,943
個人市民税	76,000	207,528	78,805	38.0	19	15,476	113,266
法人市民税	9,000	33,461	6,962	20.8	0	2,114	24,385
固定資産税	89,000	449,850	66,767	14.8	5	24,310	358,778
軽自動車税	12,000	26,060	9,033	34.7	0	3,542	13,485
たばこ税	0	29	0	0.0	0	0	29
事業所税	1,000	1,619	0	0.0	0	1,619	0
合 計	45,900,000	46,423,141	45,661,212	98.4	6,112	47,611	720,430

(単位:千円)

区 分	令和4年度						
	最終予算額	調定額	収納済額	徴収率(%)	還付未済額	欠損額	収入未済額
市 民 税	20,913,000	20,967,423	20,857,868	99.5	7,148	135	116,568
個人	17,062,000	17,373,571	17,280,055	99.5	6,783	135	100,164
法人	3,851,000	3,593,852	3,577,813	99.6	365	0	16,404
固 定 資 産 税	19,863,000	19,951,291	19,884,498	99.7	1,268	147	67,914
純 固 定	19,713,000	19,801,976	19,735,183	99.7	1,268	147	67,914
土 地		7,771,609	7,745,395	99.7			
家 屋		9,731,898	9,699,072	99.7			
償却資産		2,298,469	2,290,716	99.7			
交 付 金	150,000	149,315	149,315	100.0	0	0	0
軽 自 動 車 税	1,104,000	1,116,964	1,107,202	99.1	53	2	9,813
種 別 割	1,059,000	1,066,925	1,057,163	99.1	53	2	9,813
環 境 性 能 割	45,000	50,039	50,039	100.0	0	0	0
市 た ば こ 税	2,429,000	2,527,424	2,527,424	100.0	0	0	0
鉦 産 税	4,000	3,843	3,843	100.0	0	0	0
特別土地保有税	0	0	0	—	0	0	0
入 湯 税	17,000	23,827	23,827	100.0	0	0	0
事 業 所 税	1,157,000	1,151,120	1,151,120	100.0	0	0	0
現 年 度 計	45,487,000	45,741,892	45,555,782	99.6	8,469	284	194,295
滞 納 繰 越 分	202,000	791,803	205,583	26.0	76	53,276	533,020
個人市民税	85,000	218,953	95,414	43.6	11	14,946	108,604
法人市民税	13,000	34,064	9,142	26.8	15	8,152	16,785
固定資産税	91,000	506,498	89,434	17.7	23	27,466	389,621
軽自動車税	12,000	30,640	11,593	37.8	27	2,712	16,362
たばこ税	0	29	0	0.0	0	0	29
事業所税	1,000	1,619	0	0.0	0	0	1,619
合 計	45,689,000	46,533,695	45,761,365	98.3	8,545	53,560	727,315

Ⅱ 課 税

- 1 個人市民税
- 2 法人市民税
- 3 固定資産税
- 4 軽自動車税
- 5 市たばこ税
- 6 鉦産税
- 7 目的税

1 個人市民税

所得割納税義務者の業態所得割等の概要(各年7月1日現在)

(1) 納税義務者数

(単位:千円・%)

	令和4年度	構成比	前年 対比	令和5年度	構成比	前年 対比	令和6年度	構成比	前年 対比
給与所得者	120,881	80.87	100.1	121,599	81.40	100.6	116,347	82.63	95.7
営業等所得者	6,443	4.31	100.1	5,908	3.95	91.7	5,248	3.73	88.8
農業所得者	313	0.21	88.9	280	0.19	89.5	283	0.20	101.1
その他の所得者	20,367	13.63	99.4	20,163	13.50	99.0	17,217	12.23	85.4
分離課税所得者	1,476	0.98	114.1	1,439	0.96	97.5	1,710	1.21	118.8
合計	149,480	100.00	100.1	149,389	100.00	99.9	140,805	100.00	94.3

(2) 総所得金額等

(単位:千円・%)

	令和4年度	構成比	前年 対比	令和5年度	構成比	前年 対比	令和6年度	構成比	前年 対比
給与所得者	389,009,974	83.58	101.5	394,493,610	84.17	101.4	394,606,543	84.43	100.0
営業等所得者	23,896,031	5.13	104.0	22,485,716	4.80	94.1	22,143,502	4.74	98.5
農業所得者	1,069,452	0.23	82.3	880,524	0.19	82.3	1,053,613	0.23	119.7
その他の所得者	42,820,304	9.20	99.0	42,574,055	9.08	99.4	39,163,095	8.38	92.0
分離課税所得者	8,670,680	1.86	108.4	8,246,319	1.76	95.1	10,384,283	2.22	125.9
合計	465,466,441	100.00	101.4	468,680,224	100.00	100.7	467,351,036	100.00	99.7

(3) 課税標準額

(単位:千円・%)

	令和4年度	構成比	前年 対比	令和5年度	構成比	前年 対比	令和6年度	構成比	前年 対比
給与所得者	241,502,645	79.81	102.1	245,525,934	78.62	101.7	248,819,065	81.54	101.3
営業等所得者	16,285,984	5.38	106.2	15,273,040	4.89	93.8	15,585,195	5.11	102.0
農業所得者	608,763	0.20	78.8	475,269	0.15	78.1	656,046	0.21	138.0
その他の所得者	23,520,353	7.77	99.1	23,504,112	7.53	99.9	22,936,748	7.52	97.6
分離課税所得者	20,683,708	6.84	140.1	27,499,659	8.81	133.0	17,147,057	5.62	62.4
合計	302,601,453	100.00	104.0	312,278,014	100.00	103.2	305,144,111	100.00	97.7

(4) 所得割額

(単位:千円・%)

	令和4年度	構成比	前年 対比	令和5年度	構成比	前年 対比	令和6年度	構成比	前年 対比
給与所得者	13,558,912	81.72	101.3	13,705,223	81.97	101.1	12,823,445	82.74	93.6
営業等所得者	922,808	5.57	105.5	855,029	5.11	92.7	827,884	5.34	96.8
農業所得者	35,489	0.21	79.2	27,561	0.17	77.7	35,795	0.24	129.9
その他の所得者	1,327,032	8.00	98.9	1,325,805	7.93	99.9	1,163,717	7.51	87.8
分離課税所得者	747,218	4.50	130.3	806,257	4.82	107.9	646,536	4.17	80.2
合計	16,591,459	100.00	102.3	16,719,875	100.00	100.8	15,497,377	100.00	92.7

課税標準額段階別 令和6年度分所得割額等に関する調による納税義務者等の調

令和6年7月1日現在(単位:人・%)

区分 課税標準額の段階	給与 所得者	構成 比	営業等 所得者	構成 比	農 業 所得者	構成 比	その他の 所得者	構成 比	小 計	構成 比	分離課税 所得者	構成 比	総 計	構成 比
10万円を超え100万円以下	34,851	29.95	2,019	38.47	91	32.16	11,433	66.40	48,394	34.80	310	18.12	48,704	34.59
100万円 " 200万円 "	40,650	34.94	1,213	23.11	77	27.21	3,508	20.38	45,448	32.67	284	16.61	45,732	32.48
200万円 " 300万円 "	20,529	17.64	707	13.48	48	16.96	891	5.18	22,175	15.94	193	11.29	22,368	15.89
300万円 " 400万円 "	10,292	8.85	398	7.58	30	10.60	393	2.28	11,113	7.99	152	8.89	11,265	8.00
400万円 " 550万円 "	5,121	4.40	319	6.08	16	5.65	369	2.14	5,825	4.19	122	7.13	5,947	4.22
550万円 " 700万円 "	1,542	1.33	165	3.14	8	2.83	214	1.24	1,929	1.39	60	3.51	1,989	1.41
700万円 " 1,000万円 "	1,271	1.09	158	3.01	6	2.12	199	1.16	1,634	1.17	84	4.91	1,718	1.22
1,000万円 " 2,000万円 "	1,559	1.34	178	3.39	7	2.47	168	0.98	1,912	1.37	134	7.84	2,046	1.45
2,000万円 " 5,000万円 "	474	0.41	75	1.43	0	-	36	0.21	585	0.42	59	3.45	644	0.46
5,000万円 " 1億円 "	53	0.05	15	0.29	0	-	4	0.02	72	0.05	11	0.64	83	0.06
1億円を超える金額	5	0.00	1	0.02	0	-	2	0.01	8	0.01	1	0.06	9	0.01
合 計	116,347	100.00	5,248	100.00	283	100.00	17,217	100.00	139,095	100.00	1,710	100.00	140,805	100.00

課税標準額段階別 令和6年度分所得割額等の調

令和6年7月1日現在(単位:千円・%)

区分 課税標準額の段階	給与所得者, 営業等所得者, 農業所得者 及びその他の所得者に係る				分離課税所得者に係る				計			
	課税標準額 計	構成 比	所得割額 計	構成 比	課税標準額 計	構成 比	所得割額 計	構成 比	課税標準額 計	構成 比	所得割額 計	構成 比
10万円以下の金額	0	-	0	-	2,198,753	12.83	62,246	9.63	2,198,753	0.72	62,246	0.40
10万円を超え100万円以下	28,934,695	10.05	1,238,552	8.34	1,348,751	7.87	38,911	6.02	30,283,446	9.92	1,277,463	8.24
100万円 " 200万円 "	65,813,526	22.86	3,265,876	21.99	1,418,370	8.27	46,195	7.15	67,231,896	22.03	3,312,071	21.37
200万円 " 300万円 "	53,999,367	18.75	2,795,307	18.83	1,099,441	6.41	39,771	6.15	55,098,808	18.06	2,835,078	18.29
300万円 " 400万円 "	38,369,977	13.32	2,048,624	13.79	1,334,862	7.78	45,615	7.06	39,704,839	13.01	2,094,239	13.52
400万円 " 550万円 "	26,679,830	9.26	1,443,837	9.72	1,400,430	8.17	50,905	7.87	28,080,260	9.20	1,494,742	9.65
550万円 " 700万円 "	11,853,957	4.12	644,914	4.34	571,141	3.33	22,680	3.51	12,425,098	4.07	667,594	4.31
700万円 " 1,000万円 "	13,549,862	4.70	742,240	5.00	1,106,299	6.45	46,654	7.22	14,656,161	4.80	788,894	5.09
1,000万円 " 2,000万円 "	26,428,475	9.18	1,441,581	9.71	3,099,707	18.08	130,974	20.25	29,528,182	9.68	1,572,555	10.15
2,000万円 " 5,000万円 "	16,689,388	5.79	912,439	6.14	2,277,643	13.28	106,263	16.43	18,967,031	6.22	1,018,702	6.57
5,000万円 " 1億円 "	4,617,117	1.60	256,814	1.73	1,135,149	6.62	47,709	7.38	5,752,266	1.89	304,523	1.96
1億円を超える金額	1,060,860	0.37	60,657	0.41	156,511	0.91	8,613	1.33	1,217,371	0.40	69,270	0.45
合 計	287,997,054	100.00	14,850,841	100.00	17,147,057	100.00	646,536	100.00	305,144,111	100.00	15,497,377	100.00

均等割額納税義務者の推移

各年7月1日現在(単位:人・%・千円)

		令和4年度	構成比	前年 対比	令和5年度	構成比	前年 対比	令和6年度	構成比	前年 対比
均等割 のみを 納める者	納税義務者数	11,127	6.9	98.8	11,152	6.9	100.2	20,490	12.7	183.7
	均等割額	37,655	6.7	98.8	37,695	6.7	100.1	59,597	12.4	158.1
均等割と 所得割を 納める者	納税義務者数	149,480	93.1	100.1	149,389	93.1	99.9	140,805	87.3	94.3
	均等割額	522,688	93.3	100.1	522,362	93.3	99.9	422,404	87.6	80.9
合 計	納税義務者数	160,607	100.0	100.0	160,541	100.0	100.0	161,295	100.0	100.5
	均等割額	560,343	100.0	100.0	560,057	100.0	99.9	482,001	100.0	86.1

納税義務者・特別徴収義務者の推移

各年7月1日現在(単位:人・%・千円)

年 度	令和4年度	構成比	前年 対比	令和5年度	構成比	前年 対比	令和6年度	構成比	前年 対比
納税義務者数 (普通徴収分)	30,799	19.2	100.1	31,391	19.6	101.9	32,750	20.3	104.3
納税義務者数 (特別徴収分)	129,808	80.8	99.9	129,150	80.4	99.5	128,545	79.7	99.5
納税義務者数 合 計	160,607	-	100.0	160,541	-	100.0	161,295	-	100.5
特別徴収義務者数	10,337	-	100.6	10,494	-	101.5	10,576	-	100.8

市民税・県民税の比較

(単位:千円・%)

年 度	令和4年度	前年 対比	令和5年度	前年 対比	令和6年度 (当初)
市民税調定額	17,373,571	102.0	17,556,632	101.1	15,957,900
県民税調定額	11,526,122	102.0	11,647,658	101.1	10,550,354
合 計	28,899,693	102.0	29,204,290	101.1	26,508,254

2 法人市民税

地方税法第312条第1項に規定する均等割の税額区分に係る納税義務者数

(各年度の集計期間は前年7月2日～7月1日, 税率は各年度4月1日現在)

(単位:人)

区分	税率(千円)	令和2年度	令和3年度	令和4年度	令和5年度	令和6年度
第1号	60	6,493	6,685	6,713	6,911	7,039
第2号	144	100	85	91	96	97
第3号	156	1,227	1,230	1,211	1,229	1,234
第4号	180	142	136	131	131	131
第5号	192	308	322	288	316	303
第6号	480	49	51	51	47	49
第7号	492	461	459	424	448	454
第8号	2,100	16	13	14	13	15
第9号	3,600	37	40	39	44	40
合 計		8,833	9,021	8,962	9,235	9,362

納税義務者 (各年度の集計期間は前年7月2日～7月1日の申告分)

(単位:件・%)

区分	令和2年度	前年 対比	令和3年度	前年 対比	令和4年度	前年 対比	令和5年度	前年 対比
均等割のみ納付したもの	4,923	103.3	4,760	96.7	5,105	107.2	5,093	99.8
非分割法人	4,002	101.3	3,942	98.5	4,225	107.2	4,185	99.1
分割法人	921	112.7	818	88.8	880	107.6	908	103.2
均等割と法人税割を併せて納付したもの	3,734	101.0	3,825	102.4	3,719	97.2	3,811	102.5
非分割法人	2,348	103.3	2,419	103.0	2,257	93.3	2,335	103.5
分割法人	1,386	97.4	1,406	101.4	1,462	104.0	1,476	101.0
合 計	8,657	102.3	8,585	99.2	8,824	102.8	8,904	100.9

令和5年度月別申告状況

(単位:円)

調 定 月	予 定 申 告	確 定 申 告	修 正 申 告	計
4月	74,906,500	128,312,000	883,200	204,101,700
5月	75,625,500	920,371,300	1,933,600	997,930,400
6月	24,821,800	152,841,500	2,530,900	180,194,200
7月	20,480,300	117,437,100	2,091,200	140,008,600
8月	67,059,800	115,847,300	403,600	183,310,700
9月	39,234,000	94,631,500	1,087,300	134,952,800
10月	44,685,900	93,231,600	4,658,500	142,576,000
11月	505,024,200	115,783,000	5,382,600	626,189,800
12月	164,293,900	32,539,300	3,884,000	200,717,200
1月	50,558,000	29,006,000	-368,500	79,195,500
2月	67,623,400	118,818,900	-6,348,200	180,094,100
3月	37,304,100	31,143,600	4,264,400	72,712,100
翌4月	0	-4,392,400	0	-4,392,400
合 計	1,171,617,400	1,945,570,700	20,402,600	3,137,590,700

3 固定資産税

納税義務者数

(単位:人・%)

区 分	令和4年度	構成比	前年 対比	令和5年度	構成比	前年 対比	令和6年度	構成比	前年 対比
土 地	101,631	49.5	100.4	101,906	49.5	100.3	102,099	49.5	100.2
家 屋	100,060	48.8	100.7	100,476	48.8	100.4	100,797	48.8	100.3
償却資産	3,555	1.7	116.7	3,678	1.7	100.4	3,626	1.7	98.6
合 計	205,246	100.0	100.8	205,949	100.0	100.3	206,522	100.0	100.3

※令和6年度は、令和6年5月末現在の計数、他の年度は年度末資料に基づく。

課税標準額

(単位:千円・%)

区 分	令和4年度	構成比	前年 対比	令和5年度	構成比	前年 対比	令和6年度	構成比	前年 対比
土 地	519,130,388	38.6	99.8	517,026,337	38.0	99.6	516,369,552	38.0	99.9
家 屋	673,104,763	50.0	106.8	687,862,944	50.5	102.1	686,687,325	50.4	99.8
償却資産	153,989,316	11.4	104.5	157,051,314	11.5	101.2	158,403,936	11.6	100.9
合 計	1,346,224,467	100.0	103.7	1,361,940,595	100.0	101.0	1,361,460,813	100.0	100.0

※令和6年度は、令和6年5月末現在の計数、他の年度は年度末資料に基づく。

調定税額

(単位:千円・%)

区 分	令和4年度	構成比	前年 対比	令和5年度	構成比	前年 対比	令和6年度	構成比	前年 対比
土 地	7,771,609	39.3	99.8	7,740,431	38.7	99.6	7,730,903	38.6	99.9
家 屋	9,731,898	49.1	106.5	9,938,020	49.7	102.0	9,925,034	49.6	99.9
償却資産	2,298,469	11.6	104.2	2,343,986	11.6	101.2	2,362,302	11.8	100.8
合 計	19,801,976	100.0	103.5	20,022,437	100.0	101.0	20,018,239	100.0	100.0

※令和6年度は、令和6年5月末現在の計数、他の年度は年度末資料に基づく。

土地地目別地積等の調

令和6年5月末現在(令和5年度固定資産概要調書 総括表)

地目		区分	地積(㎡)				決定価格 (千円)
			非課税地積	評価総地積	法定免税点 未満のもの	法定免税点 以上のもの	
田	一般田		1,412,872	21,748,021	1,700,509	20,047,512	2,152,483
	介在田・ 市街化区域田		488,028	717,329	875	716,454	18,297,359
畑	一般畑		779,193	12,230,693	1,799,154	10,431,539	444,263
	介在畑・ 市街化区域畑		92,192	1,513,710	18,130	1,495,580	32,870,475
住宅	小規模住宅用地		—	17,634,771	360,432	17,274,339	771,881,873
	一般住宅用地		—	3,330,061	30,554	3,299,507	86,112,886
	住宅用地以外の宅地		—	10,019,268	13,701	10,005,567	441,054,565
	計		2,697,851	30,984,100	404,687	30,579,413	1,299,049,324
塩田			90,946	—	—	—	—
池沼			476,612	48,641	26,390	22,251	1,603
山林	一般山林		10,988,667	117,745,830	14,444,215	103,301,615	1,285,194
	介在山林		0	0	0	0	0
牧場			134,602	52,497	2,335	50,162	763
原野			586,662	1,703,696	343,229	1,360,467	22,026
雑種地	ゴルフ場の用地		0	341,191	132	341,059	432,679
	遊園地等の用地		0	0	0	0	0
	鉄軌道用地(単体)		377	203,849	0	203,849	2,896,225
	鉄軌道用地(複合)		0	20,554	0	20,554	492,105
	その他の雑種地		3,464,724	4,261,337	149,636	4,111,701	45,929,232
その他			51,195,849	—	—	—	—
合計			72,408,575	191,571,448	18,889,292	172,682,156	1,403,873,731

家屋に関する概要(非課税家屋を除く)

各年5月末現在 (単位:棟・㎡・%)

区分		年度		令和4年度	前年 対比	令和5年度	前年 対比	令和6年度	前年 対比
		棟数	床面積						
木造	総数	棟数		99,069	99.8	98,923	99.9	98,784	99.9
		床面積		9,320,392	100.2	9,340,815	100.2	9,360,480	100.2
	法定免税点未満のもの	棟数		5,324	94.8	5,215	98.0	5,070	97.2
		床面積		215,199	91.6	211,798	98.4	205,666	97.1
法定免税点以上のもの	棟数		93,745	100.1	93,708	100.0	93,714	100.0	
	床面積		9,105,193	100.4	9,129,017	100.3	9,154,814	100.3	
木造以外	総数	棟数		40,127	100.0	40,072	99.9	40,047	99.9
		床面積		10,942,787	100.6	10,972,511	100.3	11,026,349	100.5
	法定免税点未満のもの	棟数		363	46.1	363	100.0	355	97.8
		床面積		10,764	3.1	13,140	122.1	12,595	95.9
	法定免税点以上のもの	棟数		39,764	101.1	39,709	99.9	39,692	100.0
		床面積		10,932,023	103.8	10,959,371	100.3	11,013,754	100.5
合計	総数	棟数		139,196	99.9	138,995	99.9	138,831	99.9
		床面積		20,263,179	100.4	20,313,326	100.2	20,386,829	100.4
	法定免税点未満のもの	棟数		5,687	88.8	5,578	98.1	5,425	97.3
		床面積		225,963	38.6	224,938	99.5	218,261	97.0
	法定免税点以上のもの	棟数		133,509	100.4	133,417	99.9	133,406	100.0
		床面積		20,037,216	102.2	20,088,388	100.3	20,168,568	100.4

(固定資産概要調書)

評価額(決定価格)

各年5月末現在 (単位:円, 決定価格は千円・%)

区分		年度		令和4年度	前年 対比	令和5年度	前年 対比	令和6年度	前年 対比
		決定価格	提示平均価格						
木造	決定価格			192,780,038	103.6	198,954,123	103.2	200,567,243	100.8
	提示平均価格			-	-	-	-	-	-
	単位当たり価格			20,684	103.4	21,299	103.0	21,427	100.6
木造以外	決定価格			482,815,957	102.7	490,924,880	101.7	489,213,854	99.7
	提示平均価格			-	-	-	-	-	-
	単位当たり価格			44,122	102.1	44,741	101.4	44,368	99.2
合計	決定価格			675,595,995	102.9	689,879,003	102.1	689,781,097	100.0
	単位当たり価格			33,341	102.5	33,962	101.9	33,835	99.6

(固定資産概要調書)

償却資産決定価格

各年5月末現在(単位:千円・%)

種 別		令和4年度	構成比	前年 対比	令和5年度	構成比	前年 対比	令和6年度	構成比	前年 対比
市長が価格等を決定したもの		125,764,507	79.2	105.3	128,736,973	79.5	102.4	130,170,063	79.3	101.1
法 第 三 條 八 九 條	総務大臣が価格等を決定して配分したもの	31,896,356	20.1	97.0	32,131,329	19.9	100.7	32,797,489	20.0	102.1
	県知事が価格等を決定して配分したもの	1,040,572	0.7	5416.3	1,018,324	0.6	97.9	1,185,085	0.7	116.4
	小 計	32,936,928	20.8	100.1	33,149,653	20.5	100.6	33,982,574	20.7	102.5
合 計		158,701,435	100.0	104.1	161,886,626	100.0	102.0	164,152,637	100.0	101.4

(固定資産概要調書)

国有資産等所在市町村交付金

(単位:千円・%)

区 分	令和4年度	構成比	前年 対比	令和5年度	構成比	前年 対比	令和6年度	構成比	前年 対比
土 地	44,346	29.7	96.9	44,707	30.1	100.8	44,279	29.9	99.0
家 屋	104,179	69.8	98.3	102,927	69.3	98.8	102,930	69.6	100.0
償 却 資 産	790	0.5	75.9	835	0.6	105.7	723	0.5	86.6
合 計	149,315	100.0	97.7	148,469	100.0	99.4	147,932	100.0	99.6

固定資産課税台帳閲覧及び縦覧

(単位:件)

区 分		令和2年度	令和3年度	令和4年度	令和5年度	令和6年度
閲 覧	土 地	818	997	796	683	808
	家 屋	579	678	533	468	573
	償 却 資 産	92	88	114	110	107
	合 計	1,489	1,763	1,443	1,261	1,488
縦 覧	土 地	7	15	9	5	9
	家 屋	3	14	5	4	6
	合 計	10	29	14	9	15

固定資産評価委員会の審査状況

(単位:件)

区 分		令和2年度	令和3年度	令和4年度	令和5年度	令和6年度
申 出 件 数	土 地	0	6	0	0	4
	家 屋	0	14	0	0	12
	償 却 資 産	0	0	0	0	0
	合 計	0	20	0	0	16
修 正 件 数	土 地	0	1	0	0	0
	家 屋	0	5	0	0	0
	償 却 資 産	0	0	0	0	0
	合 計	0	6	0	0	0

令和6年度については令和6年7月31日現在の状況

令和3年度及び令和6年度の申出件数の増は評価替年度であるため。

4 軽自動車税

(種別割)

登録台数

各年度4月1日現在(単位:台・%)

区 分		令和4年度	構成比	前年 対比	令和5年度	構成比	前年 対比	令和6年度	構成比	前年 対比
原 動 機 付 自 転 車	50cc 以下	25,082	16.8	95.9	24,101	16.1	96.1	23,137	15.4	96.0
	50cc ~ 90cc	2,399	1.6	96.9	2,379	1.6	99.2	2,338	1.6	98.3
	90cc ~ 125cc	7,482	5.0	103.3	7,717	5.1	103.1	7,959	5.3	103.1
	計	34,963	23.4	97.5	34,197	22.8	97.8	33,434	22.3	97.8
軽 自 動 車	軽 二 輪	4,764	3.2	104.3	4,900	3.3	102.9	4,968	3.3	101.4
	軽 三 輪	4	0.0	80.0	3	0.0	75.0	3	0.0	100.0
	軽四乗用	80,184	53.7	100.6	81,023	53.9	101.0	81,273	54.3	100.3
	軽四貨物 営業用	589	0.4	103.3	719	0.5	122.1	724	0.5	100.7
	自家用	21,943	14.7	100.0	22,142	14.7	100.9	22,165	14.8	100.1
計	107,484	72.0	100.6	108,787	72.4	101.2	109,133	72.9	100.3	
特小 殊型	農 耕 用	1,809	1.2	100.5	1,796	1.2	99.3	1,768	1.2	98.4
	特殊作業用	441	0.3	100.0	427	0.3	96.8	435	0.3	101.9
二輪の小型自動車		4,732	3.1	103.3	4,943	3.3	104.5	5,001	3.3	101.2
合 計		149,429	100.0	99.9	150,150	100.0	100.5	149,771	100.0	99.7

非課税及び減免台数

(単位:台)

区 分		令和4年度		令和5年度		令和6年度	
		非課税	減免	非課税	減免	非課税	減免
原 動 機 付 自 転 車	50cc 以下	236	290	229	281	224	282
	50cc ~ 90cc	32	5	31	4	28	4
	90cc ~ 125cc	65	21	65	21	65	25
	計	333	316	325	306	317	311
軽 自 動 車	軽 二 輪	32	1	38	1	40	1
	軽 三 輪	-	-	-	-	-	-
	軽四乗用 自家用	137	1,468	135	1,487	131	1,488
	軽四貨物 営業用		1		1		1
	自家用	340	233	344	239	344	230
計	509	1,703	517	1,728	515	1,720	
特小 殊型	農 耕 用	37	1	37	1	37	1
	特殊作業用	11	1	11	1	11	1
二輪の小型自動車		79	2	79	2	62	2
合 計		969	2,023	969	2,038	942	2,035

最終調定額

(単位:件・円)

区 分	令和3年度	令和4年度	令和5年度
件 数	146,417	146,350	147,031
調 定 額	1,042,371,500	1,066,925,400	1,086,807,100
超過税額	47,036,900	40,507,900	34,068,600

(環境性能割)

(単位:件・円)

区 分	令和3年度	令和4年度	令和5年度
件 数	1,961	2,402	2,300
調 定 額	34,452,400	50,038,700	52,065,700

※令和元年10月から開始

5 市たばこ税

(単位:千本・千円・%)

区 分	令和3年度	前年 対比	令和4年度	前年 対比	令和5年度	前年 対比
課 税 本 数 等	375,867	99.4	385,748	102.6	384,707	99.7
調 定 額	2,371,904	106.7	2,527,424	106.6	2,520,601	99.7

*調定額は「手持品課税」分を含む。

6 鉱産税

(単位:トン・千円・%)

区 分	令和3年度	前年 対比	令和4年度	前年 対比	令和5年度	前年 対比
生 産 量	2,698,413	106.6	2,538,384	94.1	2,485,343	97.9
課 税 標 準 額						
月産200万円以下	19,785	97.6	17,422	88.1	11,584	66.5
月産200万円超	395,029	106.8	372,313	94.2	366,434	98.4
調 定 額	4,087	106.4	3,843	94.0	3,744	97.4

7 目的税

(入湯税)

(単位:人・千円・%)

区 分	令和3年度	前年 対比	令和4年度	前年 対比	令和5年度	前年 対比
特別徴収義務者数	5	100.0	5	100.0	5	100.0
利 用 人 員	111,479	151.1	158,849	142.5	168,143	105.9
調 定 額	16,722	151.1	23,827	142.5	25,221	105.9

(事業所税)

課税標準

(単位:人・㎡・%)

区 分	令和3年度	前年 対比	令和4年度	前年 対比	令和5年度	前年 対比
資 産 割						
納税義務者数	528	104.3	509	96.4	496	97.4
課税標準となる 床面積	1,687,900	101.0	1,700,301	100.7	1,695,647	99.7
従 業 者 割						
納税義務者数	81	105.2	74	91.4	74	100.0
課税標準となる 従業者給与	54,489,905	101.8	52,386,493	96.1	53,465,971	102.1

課税状況

(単位:人・千円・%)

区 分	令和3年度	前年 対比	令和4年度	前年 対比	令和5年度	前年 対比
(実 人 数)	538	103.9	518	96.3	506	97.7
資 産 割	1,012,713	101.2	1,020,154	100.7	1,017,362	99.7
従 業 者 割	136,224	101.8	130,966	96.1	133,665	102.1
合 計	1,148,937	101.2	1,151,120	100.2	1,151,027	100.0

Ⅲ 徴 収

- 1 徴収実績（令和 5 年度，令和 4 年度）
- 2 市税の納付と納付率
- 3 納付率の推移
- 4 督促状等発付状況
- 5 委託証券処理状況
- 6 滞納処分の状況
- 7 停止・欠損

1 徴収実績

令和5年度

(単位:千円)

区 分	調 定 済 額				収 入 済 額			
	現年課税	滞納繰越	合 計	超過税額 (現年課税分)	現年課税	滞納繰越	合 計	超過税額 (現年課税分)
市 民 税	20,694,223	240,989	20,935,212	767,489	20,573,397	85,767	20,659,164	765,187
個人市民税	17,556,632	207,528	17,764,160	0	17,444,680	78,805	17,523,485	0
均等割	561,314	6,635	567,949	0	557,735	2,520	560,255	0
所得割	16,995,318	200,893	17,196,211	0	16,886,945	76,285	16,963,230	0
(退職)	182,388	0	182,388	0	182,388	0	182,388	0
法人市民税	3,137,591	33,461	3,171,052	767,489	3,128,717	6,962	3,135,679	765,187
均等割	1,088,760	11,611	1,100,371	181,823	1,085,681	2,416	1,088,097	181,278
法人税割	2,048,831	21,850	2,070,681	585,666	2,043,036	4,546	2,047,582	583,909
固定資産税	20,170,906	449,850	20,620,756	1,341,503	20,098,307	66,767	20,165,074	1,336,138
純固定	20,022,437	449,850	20,472,287	1,341,503	19,949,838	66,767	20,016,605	1,336,138
土地	7,740,431	173,907	7,914,338	518,609	7,712,365	25,811	7,738,176	516,535
家屋	9,938,020	223,280	10,161,300	665,847	9,901,986	33,139	9,935,125	663,184
償却資産	2,343,986	52,663	2,396,649	157,047	2,335,487	7,817	2,343,304	156,419
交付金	148,469	0	148,469	0	148,469	0	148,469	0
軽自動車税	1,138,873	26,060	1,164,933	34,069	1,127,014	9,033	1,136,047	33,694
種別割	1,086,807	26,060	1,112,867	34,069	1,074,948	9,033	1,083,981	33,694
環境性能割	52,066	0	52,066	0	52,066	0	52,066	0
市たばこ税	2,520,601	29	2,520,630	0	2,520,601	0	2,520,601	0
鉦産税	3,744	0	3,744	0	3,744	0	3,744	0
入湯税	25,221	0	25,221	0	25,221	0	25,221	0
事業所税	1,151,026	1,619	1,152,645	0	1,151,361	0	1,151,361	0
合 計	45,704,594	718,547	46,423,141	2,143,061	45,499,645	161,567	45,661,212	2,135,019

令和4年度

(単位:千円)

区 分	調 定 済 額				収 入 済 額			
	現年課税	滞納繰越	合 計	超過税額 (現年課税分)	現年課税	滞納繰越	合 計	超過税額 (現年課税分)
市 民 税	20,967,423	253,017	21,220,440	895,015	20,857,868	104,556	20,962,424	891,435
個人市民税	17,373,571	218,953	17,592,524	0	17,280,055	95,414	17,375,469	0
均等割	561,476	7,076	568,552	0	558,453	3,084	561,537	0
所得割	16,812,095	211,877	17,023,972	0	16,721,602	92,330	16,813,932	0
(退職)	144,661	0	144,661	0	144,661	0	144,661	0
法人市民税	3,593,852	34,064	3,627,916	895,015	3,577,813	9,142	3,586,955	891,435
均等割	1,099,329	10,420	1,109,749	183,588	1,094,423	2,796	1,097,219	182,854
法人税割	2,494,523	23,644	2,518,167	711,427	2,483,390	6,346	2,489,736	708,581
固定資産税	19,951,291	506,498	20,457,789	1,326,732	19,884,498	89,434	19,973,932	1,322,752
純固定	19,801,976	506,498	20,308,474	1,326,732	19,735,183	89,434	19,824,617	1,322,752
土地	7,771,609	198,783	7,970,392	520,698	7,745,395	35,100	7,780,495	519,136
家屋	9,731,898	248,924	9,980,822	652,037	9,699,072	43,953	9,743,025	650,081
償却資産	2,298,469	58,791	2,357,260	153,997	2,290,716	10,381	2,301,097	153,535
交付金	149,315	0	149,315	0	149,315	0	149,315	0
軽自動車税	1,116,964	30,640	1,147,604	40,508	1,107,202	11,593	1,118,795	40,143
種別割	1,066,925	30,640	1,097,565	40,508	1,057,163	11,593	1,068,756	40,143
環境性能割	50,039	0	50,039	0	50,039	0	50,039	0
市たばこ税	2,527,424	29	2,527,453	0	2,527,424	0	2,527,424	0
鉦産税	3,843	0	3,843	0	3,843	0	3,843	0
入湯税	23,827	0	23,827	0	23,827	0	23,827	0
事業所税	1,151,120	1,619	1,152,739	0	1,151,120	0	1,151,120	0
合 計	45,741,892	791,803	46,533,695	2,262,255	45,555,782	205,583	45,761,365	2,254,330

2 市税の納期と納付率

(単位:%)

税目	納期限(令和5年度)		納 期 内 納 付 率					最 終 納 付 率				
			元年	2年	3年	4年	5年	元年	2年	3年	4年	5年
市民税 (普通徴収)	第1期	6月30日	77.4	79.0	81.0	83.1	84.7	98.4	98.5	98.8	98.9	98.8
	第2期	8月31日	80.9	83.5	84.3	85.8	85.4	98.0	98.0	98.4	98.5	98.4
	第3期	10月31日	80.1	81.3	82.3	83.6	84.5	97.3	97.3	97.7	97.9	97.7
	第4期	12月27日	82.8	85.0	85.2	84.8	84.7	96.2	96.3	96.7	96.5	95.9
固定資産税	第1期	5月1日	79.8	79.5	82.4	83.2	90.7	99.6	99.6	99.7	99.7	99.7
	第2期	7月31日	88.6	88.9	91.2	92.7	94.3	99.5	98.3	99.7	99.7	99.7
	第3期	10月2日	87.7	88.3	90.4	90.3	93.8	99.4	98.2	99.6	99.7	99.6
	第4期	11月30日	88.4	88.5	90.1	90.5	94.2	99.3	98.1	99.5	99.6	99.5
軽自動車税	全 期	5月31日	79.8	81.6	83.3	84.0	85.4	98.3	98.8	98.8	99.1	98.9

3 納付率の推移

(単位:%)

区 分	令和元年度	令和2年度	令和3年度	令和4年度	令和5年度
個人市民税	99.42	99.44	99.53	99.46	99.36
普通徴収	97.30	97.36	97.69	97.42	97.17
特別徴収	99.98	99.99	100.00	100.01	99.97
法人市民税	99.58	98.86	99.78	99.55	99.72
固定資産税	99.44	98.53	99.58	99.66	99.64
軽自動車税	98.26	98.84	98.83	99.13	98.96
市たばこ税	100.00	100.00	100.00	100.00	100.00
鉦産税	100.00	100.00	100.00	100.00	100.00
入湯税	100.00	100.00	100.00	100.00	100.00
事業所税	99.93	99.72	100.00	100.00	100.03
現年度分計	99.46	99.02	99.59	99.59	99.55
滞納繰越分計	24.34	23.36	39.76	25.96	22.49
個人市民税	32.52	33.55	38.93	43.58	37.97
法人市民税	38.70	21.04	41.99	26.84	20.81
固定資産税	17.54	16.25	39.93	17.66	14.84
軽自動車税	41.69	45.52	35.34	37.84	34.66
入湯税	-	-	-	-	-
事業所税	0.00	21.23	65.60	0.00	0.00
合 計	97.69	97.34	98.13	98.34	98.36

4 督促状等発付状況

令和5年度(現年度分)

(単位:件・%)

区 分	調定件数	督促状		期別催告書		収入未済分 (翌年度繰越分)	
		発付件数	発付率	発付件数	発付率	発付件数	繰越率
市 民 税	388,566	26,479	6.8	13,449	3.5	5,947	1.5
普通徴収	145,877	22,420	15.4	13,449	9.2	5,349	3.7
第1期	38,683	5,828	15.1	3,537	9.1	872	2.3
第2期	34,133	5,348	15.7	3,215	9.4	1,036	3.0
第3期	34,664	5,691	16.4	3,359	9.7	1,346	3.9
第4期	36,286	5,553	15.3	3,338	9.2	1,935	5.3
過年度	2,111	0	0.0	0	0.0	160	7.6
特別徴収	229,631	3,591	1.6	0	0.0	490	0.2
法人市民税	13,058	468	3.6	0	0.0	108	0.8
固 定 資 産 税	483,861	33,983	7.0	17,722	3.7	4,330	0.9
第1期	121,000	9,975	8.2	5,411	4.5	862	0.7
第2期	120,646	7,955	6.6	4,059	3.4	995	0.8
第3期	120,631	8,536	7.1	4,530	3.8	1,124	0.9
第4期	120,622	7,517	6.2	3,722	3.1	1,308	1.1
随時	756	0	0.0	0	0.0	-	-
過年度	206	0	0.0	0	0.0	41	19.9
軽自動車税	147,028	14,308	9.7	8,451	5.7	1,835	1.2
市たばこ税	100	0	0.0	0	0.0	0	0.0
鉦 産 税	36	0	0.0	0	0.0	0	0.0
入 湯 税	60	0	0.0	0	0.0	0	0.0
事 業 所 税	506	2	0.4	0	0.0	0	0.0
合 計	1,020,157	74,772	7.3	39,622	3.9	12,112	1.2

督促状発付状況の推移

(単位:件)

税 目		令和2年度		令和3年度		令和4年度		令和5年度	
		督促状	期別催告書	督促状	期別催告書	督促状	期別催告書	督促状	期別催告書
市 民 税	個 人	29,068	14,926	27,544	14,132	26,198	13,234	26,011	13,449
	法 人	376	0	437	0	421	0	468	0
固 定 資 産 税		38,990	14,926	36,816	18,434	33,823	17,540	33,983	17,722
軽自動車税種別割		13,623	9,409	13,328	9,282	13,256	8,817	14,308	8,451
市たばこ税		1	0	1	0	0	0	0	0
事 業 所 税		4	0	1	0	7	0	2	0
合 計		82,062	39,261	78,127	41,848	73,705	39,591	74,772	39,622

5 委託証券処理状況

(単位:件・千円)

区 分	令和元年度		令和2年度		令和3年度		令和4年度		令和5年度	
	件数	金額	件数	金額	件数	金額	件数	金額	件数	金額
納付受託	106	27,019	79	21,470	34	10,541	49	13,207	31	9,891
委託取消	6	7,315	19	13,559	2	5,825	4	7,552	1	5,148
不渡額	1	7	0	0	0	0	0	0	0	0
支払期日未到来	8	1,229	7	521	1	15	1	5	0	0
再委託 納付済額	91	18,468	53	7,390	31	4,701	44	5,650	30	4,802

※令和3年度報告までは全受託件数を再委託として計上。銀行への再委託件数は納付済額と等しいことから区分表記を改めた。

6 滞納処分の状況

(差押・解除)

(単位:件・千円)

区 分	令和元年度		令和2年度		令和3年度		令和4年度		令和5年度		
	件数	金額	件数	金額	件数	金額	件数	金額	件数	金額	
電話加入権	差押	0	0	0	0	0	0	0	0	0	
	解除	0	0	0	0	0	0	0	0	0	
不動産	差押	39	26,883	72	58,298	98	28,659	53	53,061	75	18,559
	解除	111	43,965	95	43,314	91	51,418	82	58,575	78	79,958
債 権	差押	2,010	411,217	1,814	214,801	1,552	223,521	1,682	376,717	967	148,482
	解除	2,021	305,568	1,854	261,322	1,676	175,797	1,608	210,471	1,096	87,749
動 産	差押	29	7,718	14	3,898	37	32,177	36	14,365	3	169
	解除	44	7,533	21	3,260	36	2,624	40	3,588	12	120
合 計	差押	2,078	445,818	1,900	276,997	1,687	284,357	1,771	444,143	1,045	167,210
	解除	2,176	357,066	1,970	307,896	1,803	229,839	1,730	272,634	1,186	167,827

(公 売)

(単位:件・千円)

区 分	令和元年度		令和2年度		令和3年度		令和4年度		令和5年度	
	件数	金額	件数	金額	件数	金額	件数	金額	件数	金額
不動産	8	36,265	8	50,986	10	34,629	4	18,264	4	79,959
動 産	5	1,198	2	207	0	0	12	872	15	120

(交付要求)

(単位:件・千円)

区 分	令和元年度		令和2年度		令和3年度		令和4年度		令和5年度		
	件数	金額	件数	金額	件数	金額	件数	金額	件数	金額	
交付要求	要求	122	30,387	104	22,714	163	17,172	43	13,909	98	11,102
	解除	106	4,980	159	33,233	143	23,360	44	2,738	115	2,997

7 停止・欠損

令和5年度 停止・欠損状況

(単位:件・千円)

区 分		個人市民税		法人市民税		固定資産税		軽自動車税		事業所税	
		件数	金額	件数	金額	件数	金額	件数	金額	件数	金額
停 止	現年度分	33	1,126	0	0	138	1,078	41	238	0	0
	滞納繰越分	1,011	26,903	19	1,323	984	12,877	341	2,315	0	0
	合 計	1,044	28,029	19	1,323	1,122	13,955	382	2,553	0	0
欠 損	現年度分	10	119	1	60	12	363	2	8	0	0
	滞納繰越分	875	15,476	29	2,114	1,322	24,310	729	3,542	1	1,619
	合 計	885	15,595	30	2,174	1,334	24,673	731	3,550	1	1,619

停止・欠損の推移

(単位:件・千円)

区 分		令和元年度		令和2年度		令和3年度		令和4年度		令和5年度	
		件数	金額	件数	金額	件数	金額	件数	金額	件数	金額
停 止	現年度分	489	7,375	543	4,454	343	2,280	285	2,424	212	2,442
	滞納繰越分	3,383	133,088	3,981	93,592	3,855	62,193	3,128	40,333	2,355	43,418
	合 計	3,872	140,463	4,524	98,046	4,198	64,473	3,413	42,757	2,567	45,860
欠 損	現年度分	38	829	54	2,614	43	1,242	21	284	25	550
	滞納繰越分	3,294	56,925	2,927	96,565	2,277	61,324	3,108	53,276	2,956	47,061
	合 計	3,332	57,754	2,981	99,179	2,320	62,566	3,129	53,560	2,981	47,611

IV 納 付

- 1 口座振替・コンビニ等決済・QRコード決済による納付
- 2 市税還付金
- 3 税務証明

1 口座振替・コンビニ等決済・QRコード決済による納付

< 口座振替 >

概要

対象税目	固定資産税, 軽自動車税(種別割), 市県民税(普通徴収分)
取扱金融機関等	高知市指定金融機関(四国銀行) 高知市指定代理金融機関(高知市農業協同組合) 高知市収納代理金融機関 国内のゆうちょ銀行
振替日	納期限の日(各納期の最終日)
振替納付の方法	前納・期別 ※平成17年度より前納報奨金制度廃止
納付済通知書	毎年1回, 納税義務者に送付(軽自動車税は6月・固定資産税は12月・市県民税は翌年1月)
振替不能の場合	未納となった納期分の納付書を振替日の4営業日後に送付 (前納の場合は, 当年度を期別納付に変更)

口座振替による納付状況の推移

(単位: 件・千円・%)

区分		令和元年度	令和2年度	令和3年度	令和4年度	令和5年度
市県民税	件数	30,925	31,540	30,394	29,753	29,315
	納付額	1,562,417	1,602,195	1,572,840	1,593,326	1,779,899
	加入率	21.7	22.4	22.8	22.3	22.0
固定資産税	件数	169,815	172,075	174,270	175,653	175,653
	納付額	6,838,768	6,993,959	6,949,640	7,481,498	7,661,233
	加入率	35.9	36.3	36.7	36.7	36.7
軽自動車税 (種別割)	件数	15,624	15,461	15,400	15,144	15,174
	納付額	102,062	102,889	104,679	105,227	107,452
	加入率	10.5	10.3	10.2	10.0	9.9
合計	件数	216,364	219,076	220,064	220,550	220,142
	納付額	8,503,247	8,699,043	8,627,159	9,180,051	9,548,583

<コンビニ等バーコード決済> ※バーコード読取りによる、コンビニ店頭及びスマホアプリ決済での納付
 概要

対象税目	軽自動車税(令和元年度～), 固定資産税, 市県民税(普通徴収)(令和4年度～)
------	--

コンビニ等バーコード決済による納付状況の推移 (単位:件・千円・%)

区分		令和元年度	令和2年度	令和3年度	令和4年度	令和5年度
市県民税 (普通徴収)	件数	-	-	-	21,402	32,302
	納付額	-	-	-	746,737	1,076,885
	利用率	-	-	-	14.7	22.1
固定資産税	件数	-	-	-	33,657	45,617
	納付額	-	-	-	1,110,523	1,383,212
	利用率	-	-	-	7.0	9.4
軽自動車税 (種別割)	件数	42,008	47,693	53,671	60,111	60,533
	納付額	293,863	340,014	390,678	448,479	458,078
	利用率	28.8	32.7	36.7	41.1	41.2

<QRコード決済> ※QRコード読取りによる、クレジットカード及びスマホアプリ決済での納付
 概要

対象税目	軽自動車税, 固定資産税, 市県民税(普通徴収)(令和6年度～)
------	----------------------------------

QRコード決済による納付状況の推移 (単位:件・千円・%)

区分		令和元年度	令和2年度	令和3年度	令和4年度	令和5年度
市県民税 (普通徴収)	件数	-	-	-	-	-
	納付額	-	-	-	-	-
	利用率	-	-	-	-	-
固定資産税	件数	-	-	-	-	5,190
	納付額	-	-	-	-	253,556
	利用率	-	-	-	-	1.1
軽自動車税 (種別割)	件数	-	-	-	-	6,232
	納付額	-	-	-	-	45,559
	利用率	-	-	-	-	4.2

2 市税還付金

(歳出)

(単位:件・千円)

区 分	令和元年度		令和2年度		令和3年度		令和4年度		令和5年度	
	件数	金額	件数	金額	件数	金額	件数	金額	件数	金額
市 県 民 税	6,404	73,854	6,762	77,785	5,597	94,480	5,705	133,964	5,689	76,237
法人市民税	741	96,228	687	109,942	568	63,251	686	112,891	724	124,817
固定資産税	253	8,911	245	3,525	268	4,201	313	5,297	359	8,425
軽自動車税	37	225	69	541	23	173	50	333	65	444
市たばこ税	0	0	0	0	0	0	0	0	0	0
事業所税	5	1,767	0	0	12	4,396	11	1,390	7	371
償 還 金	16	3,714	21	2,849	15	8,164	15	5,723	26	8,995
合 計	7,456	184,699	7,784	194,642	6,483	174,665	6,780	259,598	6,870	219,289

※ 償還金は、平成4年度施行の高知市固定資産税過誤納金償還金支払要綱等、各要綱の規定による。

※ 件数は、下表の督促手数料、延滞金、還付加算金の件数を含む。

(単位:千円)

区 分	令和元年度	令和2年度	令和3年度	令和4年度	令和5年度
督促手数料	29	30	23	24	23
延 滞 金	231	213	170	308	441
還付加算金	1,353	1,681	961	746	911
合 計	1,613	1,924	1,154	1,078	1,375

(戻出)

(単位:件・千円)

区 分	令和元年度		令和2年度		令和3年度		令和4年度		令和5年度	
	件数	金額	件数	金額	件数	金額	件数	金額	件数	金額
市 県 民 税	5,385	51,044	4,865	47,877	4,762	44,340	5,411	62,487	5,574	54,341
法人市民税	512	50,303	549	58,649	478	25,359	573	43,116	548	63,339
固定資産税	712	12,815	710	27,839	690	9,736	1,309	20,837	1,226	26,938
軽自動車税	139	873	195	1,279	132	854	206	1,419	155	992
市たばこ税	0	0	0	0	0	0	0	0	0	0
鉱 産 税	1	0	0	0	1	0	0	0	0	0
入 湯 税	0	0	0	0	0	0	0	0	0	0
事業所税	20	6,733	18	3,665	17	4,613	11	6,408	12	3,351
合 計	6,769	121,768	6,337	139,309	6,080	84,902	7,510	134,267	7,515	148,961

※ 件数は、1期分の納付すべき税額を還付した場合に1件として集計

※ 件数は、下表の督促手数料、延滞金、還付加算金の件数を含む。

(単位:千円)

区 分	令和元年度	令和2年度	令和3年度	令和4年度	令和5年度
督促手数料	91	94	81	99	10
延 滞 金	1,362	344	1,892	651	362
合 計	1,453	438	1,973	750	372

3 税務証明

平成13年7月から中央窓口センターが事務を所管
 平成18年4月から本庁管内分については税務管理課が事務を所管
 平成28年4月から本庁管内分については資産税課が事務を所管

税務に関する閲覧証明の推移

(単位:件・円)

区分		令和元年度	令和2年度	令和3年度	令和4年度	令和5年度	
台帳 写し・ 閲覧等	件 数	有料	2,616	2,845	3,183	3,451	3,938
		無料	34	46	10	14	3
		計	2,650	2,891	3,193	3,465	3,941
	金額	1,046,400	1,138,000	1,273,200	1,380,400	1,575,200	
証 明	件 数	有料	57,043	52,447	54,582	47,096	42,945
		無料	1,028	1,242	1,160	1,019	918
		計	58,071	53,689	55,742	48,115	43,863
	金額	22,817,200	20,978,800	21,832,800	18,838,400	17,178,000	

※件数及び金額は、窓口センター所管分を含む。

閲覧証明手数料

(1件につき)

年 度	閲 覧	証 明
昭和51年 ~ 昭和58年	100円	150円
昭和59年 ~ 平成4年	200円	200円
平成5年 ~ 平成8年	200円	300円
平成9年 ~ 平成21年	300円	350円
平成21年 ~	400円	400円
備 考	閲 覧	公簿・図書 1回・1冊につき 1件
	収入・所得証明 課税証明 納税証明	(1件の取扱い) 1 納税義務者 } 1 年 度 } = 1件 1 税 目 }
	固定資産評価証明 固定資産公課証明	(1件の取扱い) 1 納税義務者 } = 1件 { 土地・・・3筆ごと 1 年 度 } { 家屋・・・1家屋番号(未登記を含む。) 償却資産・・・1事務所

V 庶 務

- 1 税務職員
- 2 事務分掌
- 3 税務職員に対する諸手当
- 4 市税の徴収に要する経費等
- 5 市税外収入状況表

1 税務職員

令和6年4月1日現在

税務機構及び職員数

(単位:人)

区分	税務長	課長・ 副参事	課長 補佐・ 室長	係長・ 主幹	副主幹	主任	主査	主査補	主事	再任用 職員	計	平均 勤続 年数
税務事務所	1	4	4	14	0	27	13	17	40	4	124	13
税務管理課		2	2	5	0	9	3	6	12	2	41	17
税務企画係				1		2		3	4	2	12	18
第一納税係				1		2	1	1	3		8	13
第二納税係				1		1	1	2	3		8	11
滞納整理係				2		1	1		2		6	18
債権管理室						2					2	20
市民税課		1	1	3	0	8	7	6	12	2	40	14
第一市民税係				1		1	3	3	5	1	14	10
第二市民税係				1		3	2	3	4	1	14	14
第三市民税係				1		4	2		3		10	17
資産税課		1	1	6	0	10	3	5	16	0	42	15
土地係				3		5	1		7		16	15
家屋係				1		1	2	5	5		14	9
償却資産係				1		3			2		6	20
税務証明係				1		1			2		4	18
固定資産評価 審査委員会						書記 1					1	-

※ 固定資産評価審査委員会の書記は税務管理課主任を併任

※ 税務管理課債権管理室の室長は税務管理課副参事が兼任

税務職員経験年数別人数(税務長を除く)

(単位:人)

区分	1年未満		1年以上 3年未満		3年以上 5年未満		5年以上 8年未満		8年以上 10年未満		10年以上		平均年数 (年)	
	経験	在課	経験	在課	経験	在課	経験	在課	経験	在課	経験	在課	経験	在課
税務管理課	5	9	11	17	6	9	7	4	3	0	8	1	5	2
市民税課	3	6	9	14	11	11	8	4	2	0	7	5	5	4
資産税課	4	10	15	18	9	6	6	4	1	2	7	2	5	3
合計	12	25	35	49	26	26	21	12	6	2	22	8	5	3

2 事務分掌

税務管理課	<ul style="list-style-type: none"> (1) 税制に関すること。 (2) 市税その他市税に係る徴収金，介護保険料その他介護保険料に係る徴収金及び保育料その他保育料に係る徴収金の収納及び滞納処分に関すること。 (3) 地方道路譲与税譲与金，地方揮発油譲与税譲与金，自動車重量譲与税譲与金，特別とん譲与税譲与金，森林環境譲与税譲与金，利子割交付金，配当割交付金，株式等譲渡所得割交付金，地方消費税交付金，ゴルフ場利用税交付金，特別地方消費税交付金，環境性能割交付金，国有資産等所在市町村交付金，地方特例交付金及び法人事業税交付金の収納金に関すること。 (4) 納税貯蓄組合に関すること。 (5) 債権の管理又は回収に係る指導又は助言に関すること。 (6) 市民税課及び資産税課の財務に関すること。 (7) 市民税課及び資産税課との調整並びに税務について他課の所管に属さない事項に関すること。
市民税課	<ul style="list-style-type: none"> (1) 個人市県民税に関すること。 (2) 軽自動車税，市たばこ税，鉦産税，入湯税，事業所税及び法人市民税に関すること。 (3) 原動機付自転車及び小型特殊自動車の標識に関すること。 (4) 地方道路譲与税譲与金，地方揮発油譲与税譲与金，自動車重量譲与税譲与金，森林環境譲与税譲与金，利子割交付金，配当割交付金，株式等譲渡所得割交付金，地方消費税交付金，ゴルフ場利用税交付金，特別地方消費税交付金，環境性能割交付金，地方特例交付金及び法人事業税交付金に関すること。 (5) 自動車の臨時運行の許可に関すること。
資産税課	<ul style="list-style-type: none"> (1) 固定資産税に関すること。 (2) 税務証明(軽自動車税に係るものを除く。)に関すること。 (3) 固定資産税に係る台帳の閲覧等に関すること。 (4) 国有資産等所在市町村交付金に関すること。 (5) 特別土地保有税及び特別とん譲与税譲与金に関すること。

3 税務職員に対する諸手当

(令和6年4月1日現在)

種 別	支給を受けるものの範囲	支給の状況
税務手当	規則で定める市税の徴収事務に従事した職員	日額500円以内

参考:平成16年度迄月額15,000円，平成17年度は支給凍結，平成18年度から日額支給となる。

4 市税の徴収に要する経費等

(単位:千円・人)

区 分		令和元年度	令和2年度	令和3年度	令和4年度	令和5年度	
税 収 入 額	1. 市 税	45,352,689	44,607,703	44,798,628	45,761,365	45,661,212	
	2. 個人県民税	11,298,027	11,427,806	11,337,720	11,543,931	11,637,839	
	3. 合 計	56,650,716	56,035,509	56,136,348	57,305,296	57,299,051	
徴	人 件 費	4. 基 本 給	405,666	404,998	392,112	396,356	416,135
		5. 諸 手 当	244,792	233,698	228,098	219,091	231,677
		イ 超過勤務手当	47,106	38,211	34,745	31,386	31,606
		ロ 税務特別手当	2,397	2,409	2,351	2,238	2,432
		ハ その他の手当	195,289	193,078	191,002	185,467	197,639
		6. 報 酬	-	13,695	19,849	19,063	20,838
		7. そ の 他	138,786	151,601	134,516	133,109	137,209
		8. 小 計	789,244	790,297	774,575	767,619	805,859
税	需 用 費	9. 旅 費	150	17	41	36	23
		10. 賃 金	21,199	4,589	-	-	-
		11. そ の 他	85,118	106,458	99,970	113,713	115,636
		12. 小 計	106,467	111,064	100,011	113,749	115,659
費	報奨金 及びこれに 類する経費	13. 納期前納付の 報奨金	0	0	0	0	0
		14. 納税貯蓄組合 助成金	0	0	0	0	0
		15. そ の 他	549	566	560	352	328
		16. 小 計	549	566	560	352	328
	17. そ の 他	116,130	44,003	16,010	118,098	43,855	
	18. 合 計	1,012,390	945,930	891,156	999,818	965,701	
県 民 税 徴 収 取 扱 費	19. 納税義務者数等を 基準にした金額	484,942	486,226	483,282	482,806	482,724	
	20. 報奨金の額に 相当する金額	0	0	0	0	0	
	21. 合 計	484,942	486,226	483,282	482,806	482,724	
市税徴収にかかる経費	22. (18 - 21)	527,448	459,704	407,874	517,012	482,977	
税収入額に対する 徴収税费の割合	23. (18 / 3)	1.8	1.7	1.6	1.7	1.7	
	24. (22 / 1)	1.2	1.0	0.9	1.1	1.1	
税 務 職 員 数		132	132	132	134	136	

5 市税外収入状況表

(単位:千円)

区分	令和元年度		令和2年度		令和3年度		令和4年度		令和5年度	
	予算額	収入額	予算額	収入額	予算額	収入額	予算額	収入額	予算額	収入額
地方揮発油譲与税	208,000	202,212	189,000	199,014	180,000	204,836	200,000	195,368	190,000	196,370
地方道路譲与税	0	0	0	0	0	0	0	0	0	0
自動車重量譲与税	590,000	582,531	608,000	579,015	550,000	585,656	610,000	584,764	560,000	592,003
特別とん譲与税	5,000	5,600	4,600	6,355	6,000	6,419	6,000	4,525	5,000	5,706
森林環境譲与税	32,995.0	32,070.0	68,938	68,148	68,870	67,880	87,944	87,230	87,944	87,230
利子割交付金	170,000	75,083	50,000	91,462	69,000	88,781	75,000	53,516	52,000	40,473
配当割交付金	150,000	168,712	140,000	151,867	130,000	258,085	260,000	200,095	260,000	231,619
株式等譲渡所得割交付金	126,000	92,839	52,000	187,529	120,000	344,406	340,000	225,430	225,000	257,220
法人事業税交付金	—	—	395,000.0	359,410.0	500,000	681,373	620,000	607,548	595,000	536,409
地方消費税交付金	6,380,000	6,244,401	7,710,000	7,575,155	8,228,000	8,228,658	8,200,000	8,542,900	8,900,000	8,496,870
ゴルフ場利用税交付金	9,000	10,702	10,000	10,019	9,000	11,896	11,000	12,217	13,000	12,802
環境性能割交付金	35,000.0	19,987.0	53,000	44,236	33,000	42,491	58,000	51,097	55,000	66,206
自動車取得税交付金	85,000	81,772	—	—	—	—	—	1,602.0	—	7,843
地方特例交付金	235,000	225,021	229,000	251,342	270,000	243,708	290,000	264,754	250,000	254,312
子ども・子育て支援 臨時交付金	480,000.0	433,585.0	—	—	—	—	—	—	—	—
新型コロナウイルス感染症 対策地方税減収補填 特別交付金	—	—	—	—	320,000.0	494,319.0	—	10,839	10,000	26,428
小計	8,505,995	8,174,515	9,509,538	9,523,552	10,483,870	11,258,508	10,757,944	10,841,885	11,202,944	10,811,491
県民税取扱委託金	501,368	514,507	511,000	518,898	514,350	521,239	512,331	536,680	512,016	508,336
税務管理	481,368	484,942	482,000	486,226	484,350	483,282	482,331	482,805	482,016	482,724
市民税	—	—	—	—	—	—	—	—	—	—
前納	—	—	—	—	—	—	—	—	—	—
還付	20,000	29,565	29,000	32,672	30,000	37,957	30,000	53,875	30,000	25,612
督促手数料	10,000	9,456	10,000	8,059	10,000	7,269	10,000	6,708	4,504	1,101
臨時運行手数料	752	693	749	712	729	761	750	752	750	710
延滞金及び加算金	130,000	85,048	130,100	88,315	87,100	66,547	67,800	53,830	53,000	44,673
弁償金	8	7	8	7	9	7	8	8	8	8
税務証明手数料	14,000	13,002	14,000	12,493	13,000	13,420	13,000	10,768	12,000	10,540
雑入金	2,810	653	3,092	1,420	2,981	1,286	2,981	1,037	3,285	1,361
小計	157,570	108,859	157,949	111,006	113,819	89,290	94,539	73,103	73,547	58,393
合計	9,164,933	8,797,881	10,178,487	10,153,456	11,112,039	11,869,037	11,364,814	11,451,668	11,788,507	11,378,220

※税務証明手数料は資産税課所管分

VI 資料

- 1 個人市民税の税歴
- 2 法人市民税・固定資産税・その他の税歴

1 個人市民税の税歴

年 度		平成27年度	平成28年度	平成29年度	平成30年度	令和元年度
賦課期日		1月1日				
申告期限		3月15日				
課税方式		本文方式				
課税標準		所得額から各所得控除をした後の額				
専従者給与		青	実際に支払われた金額			
		白	配偶者86万円その他50万円			
税 率	均等割	市	3,500円			
		県	2,000円			
	所得割	市	一律6%			
		県	一律4%			
給与所得控除		所得税法附則別表第5の附表による	所得税法附則別表第5の附表による ※給与収入額が1,200万を超える場合、控除額の上限が230万円に引き下げられた	所得税法附則別表第5の附表による ※給与収入額が1,000万を超える場合、控除額の上限が220万円に引き下げられた		
雑 損		合計所得金額の1/10超過額 災害関連支出の場合は5万円超過分				
医 療 費		総所得金額等の5/100又は10万円のいずれか低い額の超過額限度 200万円		医療費控除の特例の創設 (OTCスイッチ菓の購入額が1万2千円を超えた分が対象 限度額8万8千円・従来の医療費控除との選択制)		
社会保険料		支払金額				
小規模企業共済掛金		支払金額				
生命保険料		新旧毎の控除額を算出し合計した金額。ただし種類別の上限額は、28,000円(旧のみの場合は35,000円) 生命保険控除額は、上記種類別の控除額の合計(ただし上限額は70,000円)				
地震保険料		地震保険料上限額 25,000円 旧長期損害保険料上限額 10,000円 地震保険料と旧長期損害保険料の両方がある場合控除限度額 25,000円				
寄 附 金		税額控除する額は①と②の合計額 ①基本控除額:(控除対象寄附金額-2千円)×10%(市民税6% 県民税4%) ②特例控除額:(都道府県または市区町村への寄附金額-2千円)×(90%-所得税の限界税率×1.021) (H28~) 限度額が所得割の10%から20%に変更及び所得税の最高税率が40%から45%に変更				
障・老・心・寡・学		(障)(寡)(学) 各々26万円 特別障害者は 30万円 同居特別障害者は 53万円 寡婦控除特別は 30万円				
配偶者控除		① 老人控除対象配偶者 38万円 ② 控除対象配偶者が特別障害者かつ同居 56万円 ③ 老人控除対象配偶者が特別障害者かつ同居 61万円 ④ それ以外 33万円 ⑤ 配偶者特別控除額 上限33万円		① 配偶者控除適用に際し所得制限が設けられた(合計所得1000万円以下)※900万から1000万の間は所得により通減 ② 配偶者特別控除の範囲が配偶者合計所得123万円までに拡大、納税義務者の所得が900万から1000万円の場合は通減		
扶 養 控 除		① 一般の控除対象扶養親族 33万円 ② 特定扶養親族 45万円 ③ 老人扶養親族 38万円 ④ 同居老親等扶養親族 45万円				
基 礎		33万円				
税額控除	配当控除	市	県	配当所得の市 2/100 県 0.8/100 課税総所得金額が1,000万円を超えるときはその超える部分について市 1/100		

1 平成26年度から令和5年度に限り均等割の税率は、市3,500円、県2,000円となっていた。(東日本大震災を踏まえ防災のための財源を確保するため)

2 平成28年度からふるさと納税について、確定申告なしに寄附金控除が受けられるワンストップ特例制度が新設された。

3 平成29年度からマイナンバー制度施行により、申告書への個人番号の記載、情報提供ネットワークへの情報連携が開始された。

4 平成29年度から上場株式等の配当所得等について確定申告と住民税申告において異なる申告方式を選択できることが明確化された。(令和6年度からは確定申告と一致するように変更)

5 平成30年度から医療費控除の特例が創設された。(令和9年度までの予定)

6 令和元年度から住宅ローン控除の控除対象期間が13年間に延長された。(令和4年末まで・一定の条件を満たす場合のみ令和7年末まで)

令和2年度	令和3年度	令和4年度	令和5年度	令和6年度
同左				
4月16日 (コロナウイルス流行のため。告示で対応)		3月15日		
同左				
同左				
同左				
同左				
同左				
同左				3,000円
同左				1,500円
同左				
同左				
同左	所得税法附則別表第5の附表による ①一律10万円引き下げられた ②給与収入額が850万円を超える場合、 控除額の上限が195万円に引き下げられた			
同左				
同左				
同左				
同左				
同左				
同左				
同左				
同左				
同左	(障)(寡)(学) 各々26万円 特別障害者は 30万円 同居特別障害者は 53万円 ひとり親は 30万円			
同左	配偶者特別控除の範囲が 配偶者の合計所得133万円までに拡大			
同左				
同左	合計所得2,400万円以下の場合： 43万円 同2,400万円超2,450万円以下の場合：29万円 同2,450万円超2,500万円以下の場合：15万円 同2,500万円超の場合： 適用なし			
同左				

7 令和3年度から均等割と所得割の非課税限度額が10万円引き上げられた。また障害者等に対する非課税措置の所得要件が10万円引き上げられた。

8 令和3年度から同一生計配偶者、扶養親族の合計所得金額要件が10万円引き上げられ48万円になった。

9 令和3年度から所得金額調整控除の新設。またひとり親控除新設により、寡夫控除の廃止。

10 令和5年度から民法改正に伴い、未成年者の非課税要件が20歳未満から18歳未満に変更となった。

11 令和6年度から均等割の税率が元の金額に戻り、同時に森林環境税(国税、年¥1,000)が均等割と共に徴収されることとなった。

12 令和6年度は、合計所得金額1,805万円以下の場合、所得割額から納税者本人・配偶者を含めた扶養親族(同一生計配偶者を除く)1人あたり1万円が控除された(定額減税)。

2 法人市民税・固定資産税・その他の税歴

年度		平成27年度		平成28年度		平成29年度		平成30年度				
法人市民税	税率	均等割	地方税法第312条第1項に掲げる法人等の区分									
			法定	①号法人	②号法人	③号法人	④号法人	⑤号法人	⑥号法人	⑦号法人	⑧号法人	⑨号法人
			標準	5万円	12万円	13万円	15万円	16万円	40万円	41万円	175万円	300万円
		制限	6万円	14万4千円	15万6千円	18万円	19万2千円	48万円	49万2千円	210万円	360万円	
		本市	①②③④⑤⑥⑦⑧⑨の各法人全て制限税率									
割	法定	標準9.7%(制限税率 12.1%) ※法人税(国税)を課税標準にしている (※平成26年9月30日以前に開始する事業年度は、標準12.3%(制限税率14.7%))										
	本市	12.1%										
法人(国税)	税率(参考)	23.9%			同左 (ただし、平成28年4月1日以後開始事業年度から23.4%)			同左 (ただし、平成30年4月1日以後開始事業年度から23.2%)				
固定資産税	税率	法定	標準 1.4%(制限税率の廃止)									
		本市	1.5%(平成6年より超過税率)									
	免税点	土地	30万円									
		家屋	20万円									
		償却資産	150万円									
軽自動車税	本市税率(超過税率)	(1) 原動機付自転車等				(1) 原動機付自転車等						
		車両区分		税率		車両区分		税率				
		原動機付自転車	50cc以下	1,200円	原動機付自転車	50cc以下	2,000円					
			50cc超90cc以下	1,400円		50cc超90cc以下	2,000円					
			90cc超125cc以下	1,900円		90cc超125cc以下	2,400円					
			ミニカー	3,000円		ミニカー	3,700円					
		軽自動車(二輪)	125cc超250cc以下	2,800円	軽自動車(二輪)	125cc超250cc以下	3,600円					
		小型特殊自動車	農耕用	700円	小型特殊自動車	農耕用	1,200円					
			その他	5,600円	その他	5,900円						
		二輪の小型自動車(250cc超)	4,800円	二輪の小型自動車(250cc超)	6,000円							
(2) 三輪及び四輪以上の軽自動車				(2) 三輪及び四輪以上の軽自動車								
車両区分		①	②	車両区分		①	②	③				
軽三輪		3,700円	3,900円	軽三輪		3,700円	3,900円	4,600円				
乗用(四輪以上)	営業用	6,600円	6,900円	乗用(四輪以上)	営業用	6,600円	6,900円	8,200円				
	自家用	8,600円	10,800円		自家用	8,600円	10,800円	12,900円				
貨物(四輪以上)	営業用	3,600円	3,800円	貨物(四輪以上)	営業用	3,600円	3,800円	4,500円				
	自家用	4,800円	5,000円		自家用	4,800円	5,000円	6,000円				
①自動車検査証の初度検査年月が平成27年3月以前の車両				①自動車検査証の初度検査年月が平成27年3月以前の車両								
②自動車検査証の初度検査年月が平成27年4月以降の車両				②自動車検査証の初度検査年月が平成27年4月以降の車両								
				③自動車検査証の初度検査年月から起算して13年を経過した車両								
市たばこ税	税率	1,000本当たり 5,262円 H25.4.1						1,000本当たり 5,692円 H30.10.1				
鉱産税	税率	1% ただし、1月間に掘出された鉱物の価格が200万円以下の場合は 0.7%										
入湯税	税率	入湯客 1人1日 150円										
事業所税	税率	資産割 1㎡につき600円 従業者割 従業者給与総額の0.25%										
	免税点	資産割 1,000㎡ 以下 従業者割 100人 以下										

令和元年度	令和2年度	令和3年度	令和4年度	令和5年度	令和6年度																																																																																																								
同左																																																																																																													
同左																																																																																																													
同左(ただし, 令和元年10月1日以後に開始する事業年度から, 標準6.0%(制限税率8.4%))																																																																																																													
同左(ただし, 令和元年10月1日以後に開始する事業年度から, 8.4%)																																																																																																													
同左																																																																																																													
同左																																																																																																													
同左																																																																																																													
同左																																																																																																													
同左																																																																																																													
同左																																																																																																													
同左																																																																																																													
同左																																																																																																													
同左		<table border="1"> <tr> <td colspan="5">(1) 原動機付自転車等</td> </tr> <tr> <td colspan="4">車両区分</td> <td>税率</td> </tr> <tr> <td rowspan="5">原動機付 自転車</td> <td colspan="3">50cc以下</td> <td>2,000円</td> </tr> <tr> <td colspan="3">50cc超90cc以下</td> <td>2,000円</td> </tr> <tr> <td colspan="3">90cc超125cc以下</td> <td>2,400円</td> </tr> <tr> <td colspan="3">ミニカー</td> <td>3,700円</td> </tr> <tr> <td colspan="3">特定原付</td> <td>2,000円 ※</td> </tr> <tr> <td>軽自動車(二輪)</td> <td colspan="2">125cc超250cc以下</td> <td>3,600円</td> </tr> <tr> <td rowspan="2">小型特殊 自動車</td> <td colspan="2">農耕用</td> <td>1,200円</td> </tr> <tr> <td colspan="2">その他</td> <td>5,900円</td> </tr> <tr> <td colspan="2">二輪の小型自動車(250cc超)</td> <td colspan="3">6,000円</td> </tr> <tr> <td colspan="5">※特定原付は令和5年7月1日から新設</td> </tr> <tr> <td colspan="5">(2) 三輪及び四輪以上の軽自動車</td> </tr> <tr> <td colspan="4">車両区分</td> <td>①</td> <td>②</td> <td>③</td> </tr> <tr> <td colspan="4">軽三輪</td> <td>3,700円</td> <td>3,900円</td> <td>4,600円</td> </tr> <tr> <td rowspan="2">乗用 (四輪以上)</td> <td>営業用</td> <td>6,600円</td> <td>6,900円</td> <td>8,200円</td> </tr> <tr> <td>自家用</td> <td>8,600円</td> <td>10,800円</td> <td>12,900円</td> </tr> <tr> <td rowspan="2">貨物 (四輪以上)</td> <td>営業用</td> <td>3,600円</td> <td>3,800円</td> <td>4,500円</td> </tr> <tr> <td>自家用</td> <td>4,800円</td> <td>5,000円</td> <td>6,000円</td> </tr> <tr> <td colspan="5">①自動車検査証の初度検査年月が平成27年3月以前の車両</td> </tr> <tr> <td colspan="5">②自動車検査証の初度検査年月が平成27年4月以降の車両</td> </tr> <tr> <td colspan="5">③自動車検査証の初度検査年月から起算して13年を経過した車両</td> </tr> </table>				(1) 原動機付自転車等					車両区分				税率	原動機付 自転車	50cc以下			2,000円	50cc超90cc以下			2,000円	90cc超125cc以下			2,400円	ミニカー			3,700円	特定原付			2,000円 ※	軽自動車(二輪)	125cc超250cc以下		3,600円	小型特殊 自動車	農耕用		1,200円	その他		5,900円	二輪の小型自動車(250cc超)		6,000円			※特定原付は令和5年7月1日から新設					(2) 三輪及び四輪以上の軽自動車					車両区分				①	②	③	軽三輪				3,700円	3,900円	4,600円	乗用 (四輪以上)	営業用	6,600円	6,900円	8,200円	自家用	8,600円	10,800円	12,900円	貨物 (四輪以上)	営業用	3,600円	3,800円	4,500円	自家用	4,800円	5,000円	6,000円	①自動車検査証の初度検査年月が平成27年3月以前の車両					②自動車検査証の初度検査年月が平成27年4月以降の車両					③自動車検査証の初度検査年月から起算して13年を経過した車両				
(1) 原動機付自転車等																																																																																																													
車両区分				税率																																																																																																									
原動機付 自転車	50cc以下			2,000円																																																																																																									
	50cc超90cc以下			2,000円																																																																																																									
	90cc超125cc以下			2,400円																																																																																																									
	ミニカー			3,700円																																																																																																									
	特定原付			2,000円 ※																																																																																																									
軽自動車(二輪)	125cc超250cc以下		3,600円																																																																																																										
小型特殊 自動車	農耕用		1,200円																																																																																																										
	その他		5,900円																																																																																																										
二輪の小型自動車(250cc超)		6,000円																																																																																																											
※特定原付は令和5年7月1日から新設																																																																																																													
(2) 三輪及び四輪以上の軽自動車																																																																																																													
車両区分				①	②	③																																																																																																							
軽三輪				3,700円	3,900円	4,600円																																																																																																							
乗用 (四輪以上)	営業用	6,600円	6,900円	8,200円																																																																																																									
	自家用	8,600円	10,800円	12,900円																																																																																																									
貨物 (四輪以上)	営業用	3,600円	3,800円	4,500円																																																																																																									
	自家用	4,800円	5,000円	6,000円																																																																																																									
①自動車検査証の初度検査年月が平成27年3月以前の車両																																																																																																													
②自動車検査証の初度検査年月が平成27年4月以降の車両																																																																																																													
③自動車検査証の初度検査年月から起算して13年を経過した車両																																																																																																													
同左	1,000本当たり 6,122円 R2.10.1	1,000本当たり 6,552円 R3.10.1																																																																																																											
同左																																																																																																													
同左																																																																																																													
同左																																																																																																													
同左																																																																																																													

令和6年度

市 税 統 計

編集・発行 高知市 財務部 税務管理課
発行年月 令和6年9月

住 所 780-8571 高知市本町5丁目1番45号
TEL:088-823-9417
FAX:088-823-9497

Home Page <https://www.city.kochi.kochi.jp>
E-mail kc-051100@city.kochi.lg.jp