

3φ3W 6.6KV 60HZ

記号	名称	仕様
TD/PF	力率トランスデューサ	LEAD 0.5 ~ 1/0.5 LAG DC 4 ~ 20mA
TD/KW	電力	DC 4 ~ 20mA
TD/A	電流	0 ~ 40A DC 4 ~ 20mA
DM	交流電流デマンドリレー	残針(最大)・瞬時計
TU	伝送機器	
WH	電力計	パルス発生装置付 LEAD 0.5 ~ 1/0.5 LAG
PF	力率計	0.5 ~ 1/0.5
KW	電力計	0 ~ 480KW

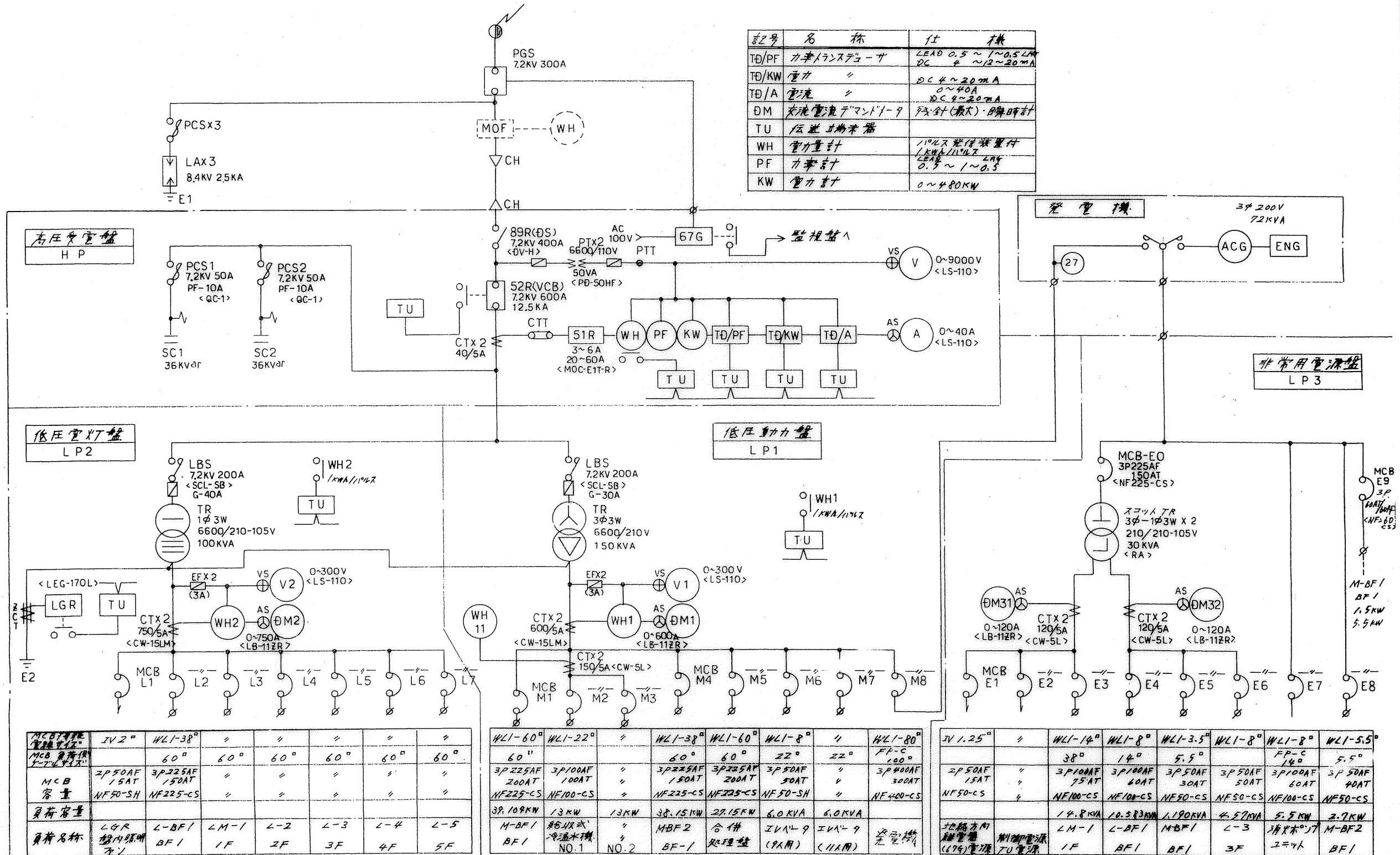

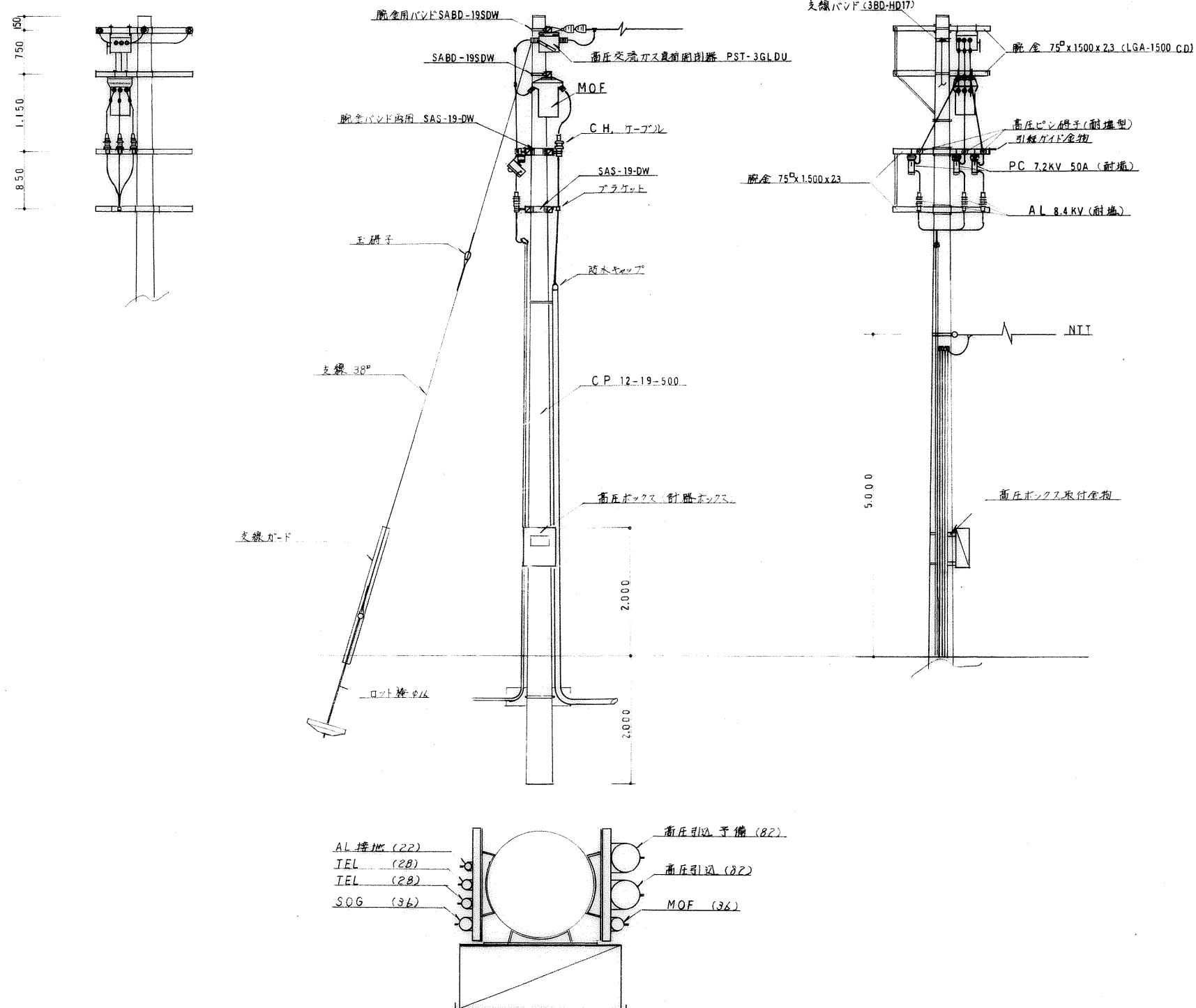

備考		設計年月日	担当	検図	承認	岡村 建設工業 株式会社	工事名称 国民宿舎桂浜荘改築電気設備工事	設計番号
		変更年月日				高知市若狭町144-1	構内引込柱架柱図	図面番号 1/85
		変更年月日				電話 0888(83)7484		縮尺 1:50
		変更年月日						

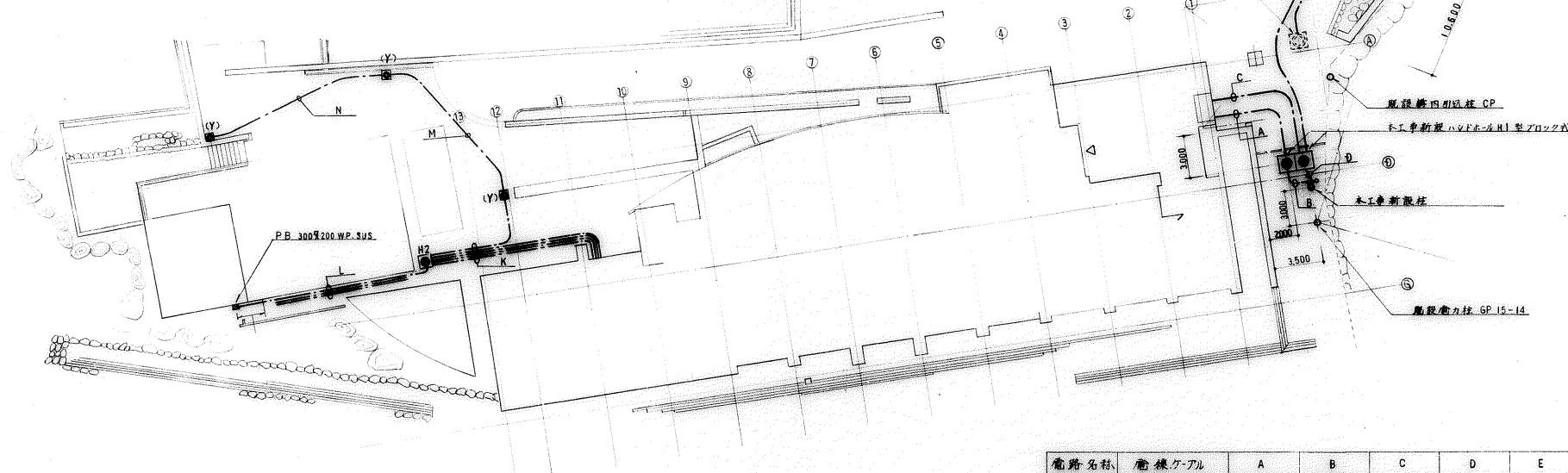
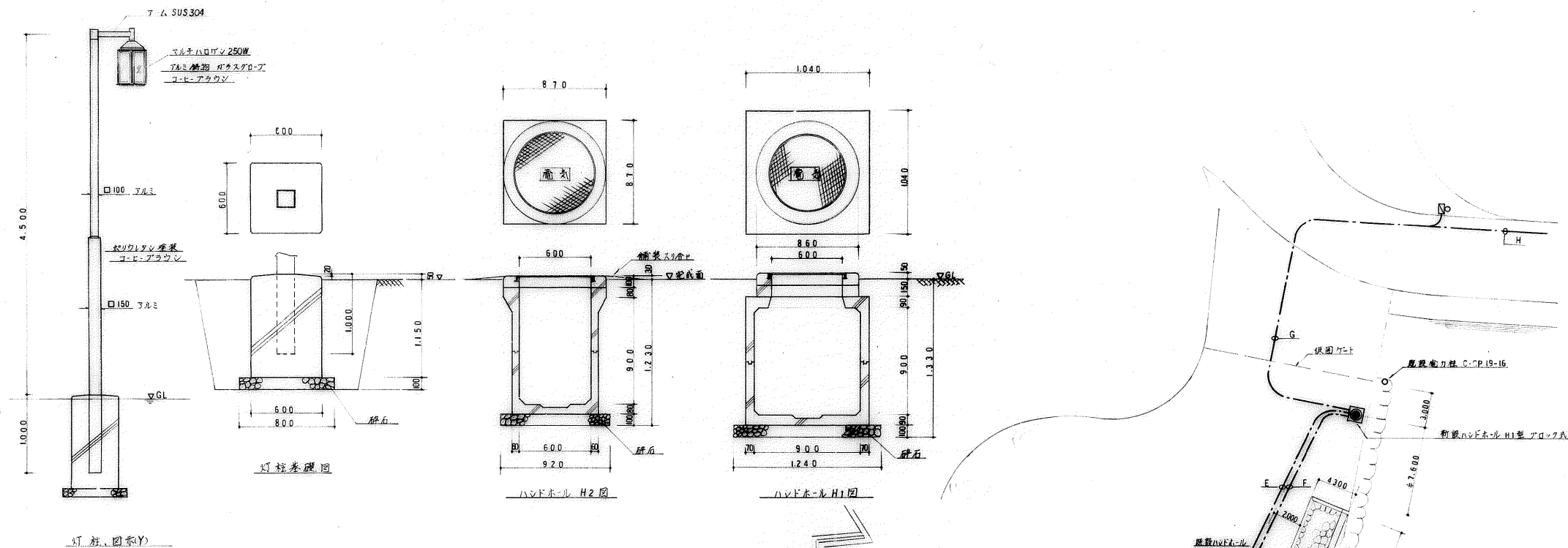

電路名称	電線ケーブル	K	L	M	N
汚水処理場動力	CV60 ² -3C	FEP50	FEP50		
照明	CV55 ² -2C	FEP30	FEP30		
監視カメラ線	CVV5 1.25-2C x 3	FEP40	FEP40		
電機(水)	CVV2 ² -5C				
外灯	CV55 ² -3C	FEP30 x 2		(FEP30)	(FEP30)

電路名称	電線ケーブル	A	B	C	D	E	F	G	H
高圧引込	6kV CVT60 ² -3C E14 ²	(FEP80)	(HIVE82)						
予備		(FEP80)	(HIVE82)						
SOG 制御	制御ケーブル CVV2 ² 7C 兼			(FEP30)	(HIVE36)				
動力配線	CV38 ² -3C			(FEP50)		(FEP50)		(FEP50)	(FEP50)
同じ監視	CVV5 1.25 ² -4C			(FEP30)		(FEP30)		(FEP30)	(FEP30)
電機	CVV2 ² -5C AE1.2 ² -2C								
予備	-C			FEP30		(FEP30)		(FEP30)	(FEP30)
電機	-C			FEP30	(HIVE28)				
同上予備	-C			FEP30	(HIVE28)				
外灯予備	-C							(FEP30)x2	(FEP30)x2

岡村建設工業株式会社
 本社 144-1
 電話 0889(83)7484

国民宿舎桂浜荘改築電気設備工事
 外部配管配線、基礎、灯柱図

2/85
 1:200 1:20

6300

4500

CVV1.25°-5C (HIVE22)

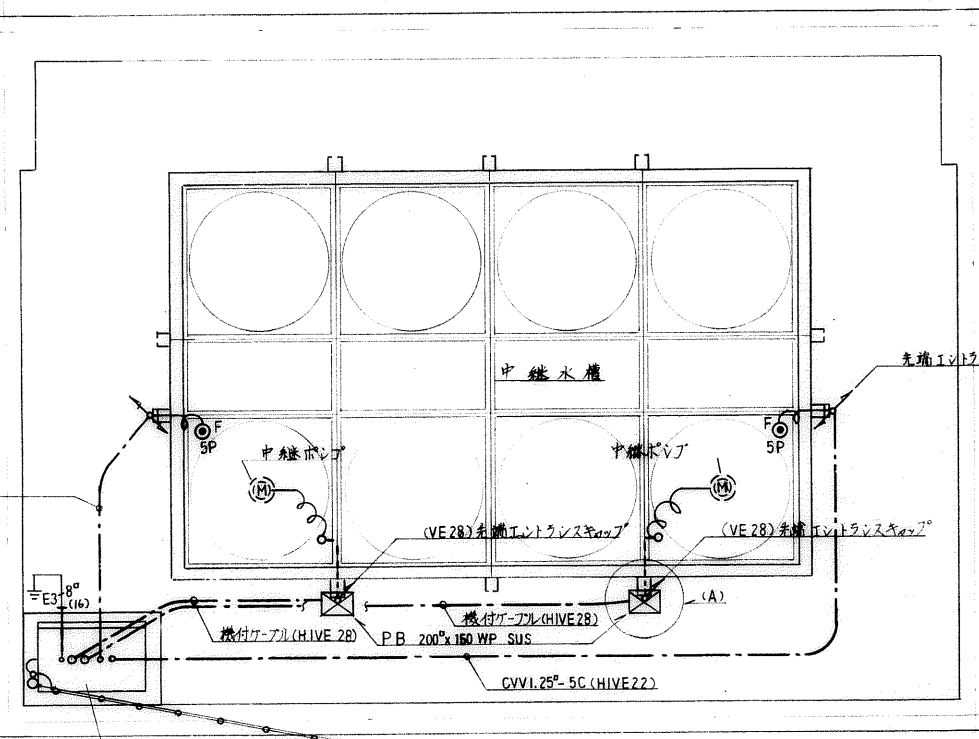

先端イントランスギャップ

(VE28)先端イントランスギャップ

(A)

機付ゲージ(HIVE28)

CVV1.25°-5C (HIVE22)

メッセンジャー22°所リ CV.38° 3C CVV S1.25°-4C CVV2°-5C

ハンガー取付ボッチ

既存コンクリート柱

以詳別図参照

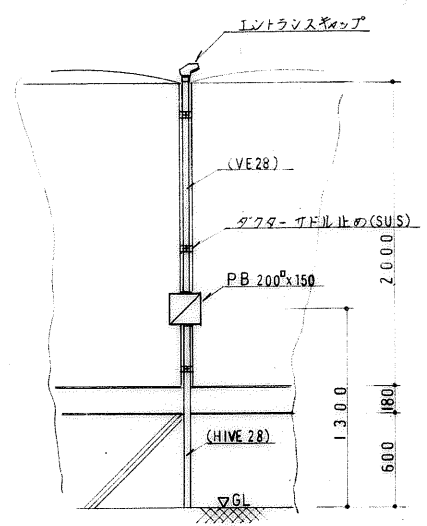
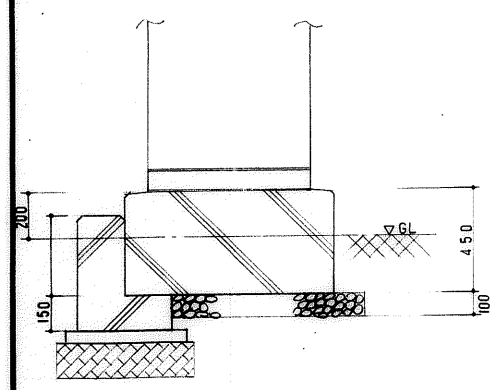

(A) 都原図

龍馬記念館施設

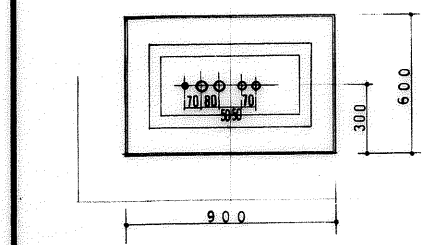

備考	設計年月日	担当	検図	承認	岡村建設工業株式会社 高知市若松町144-1 電話 0888(83)7484	工事名称 国民宿舎桂浜荘改築電気設備工事 中継水槽廻り平面図	設計番号 図面番号3/85 縮尺
	変更年月日						
	変更年月日						
	変更年月日						

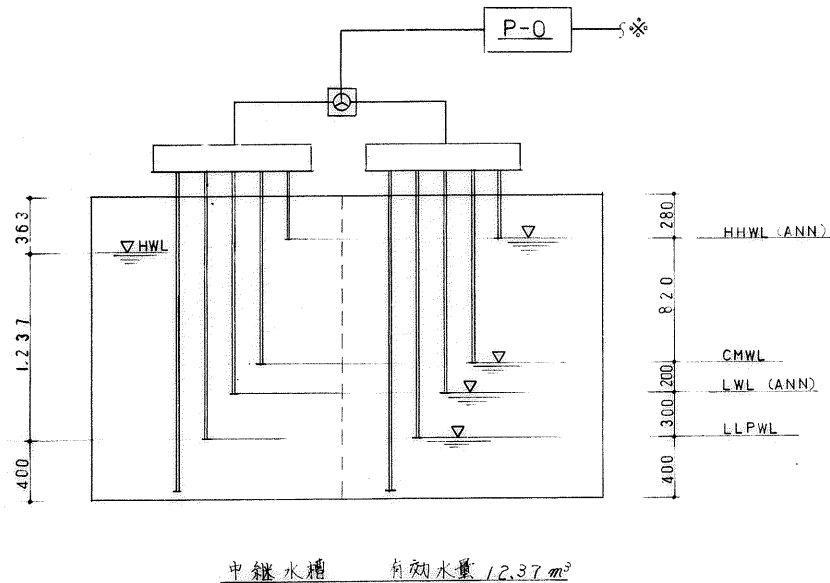
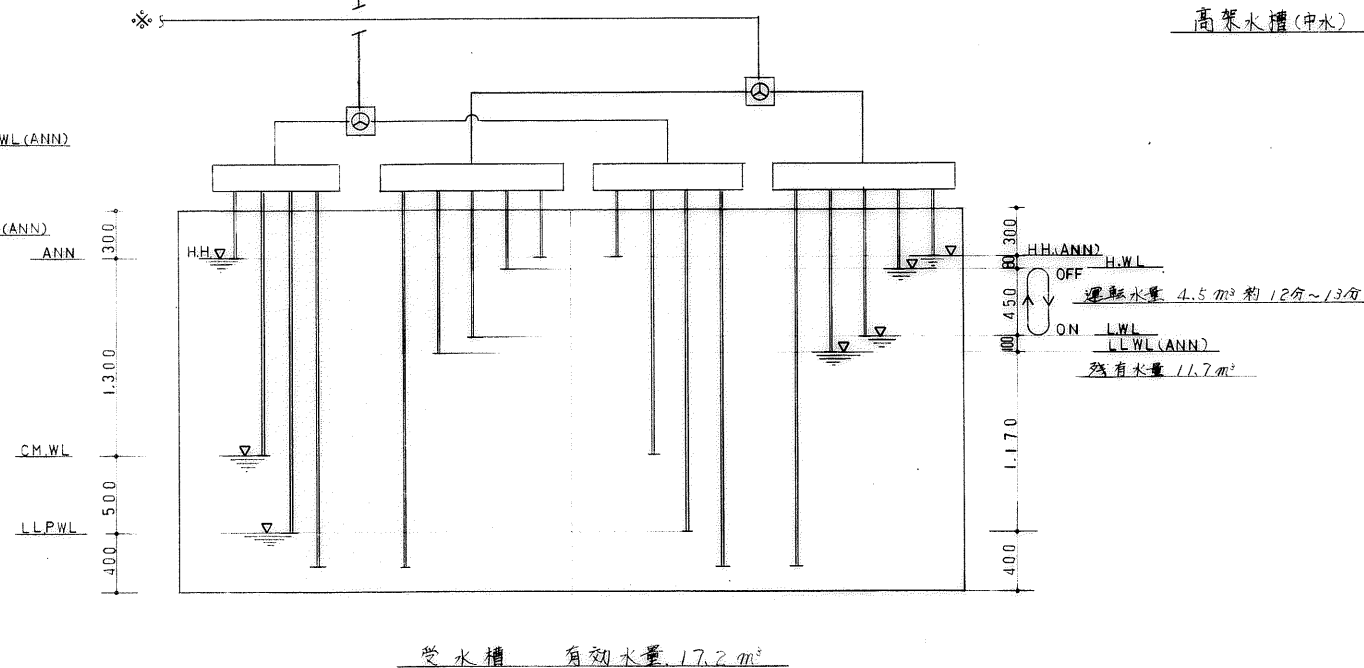
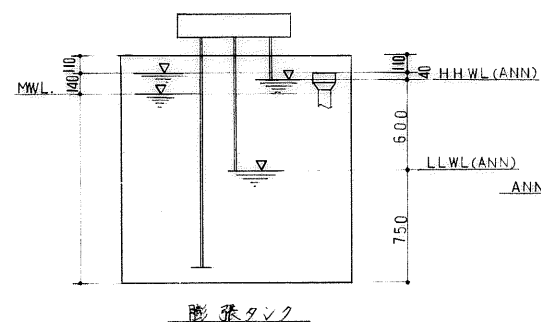
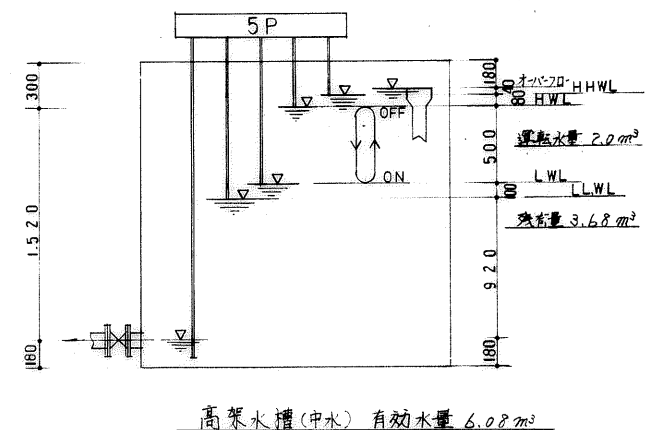
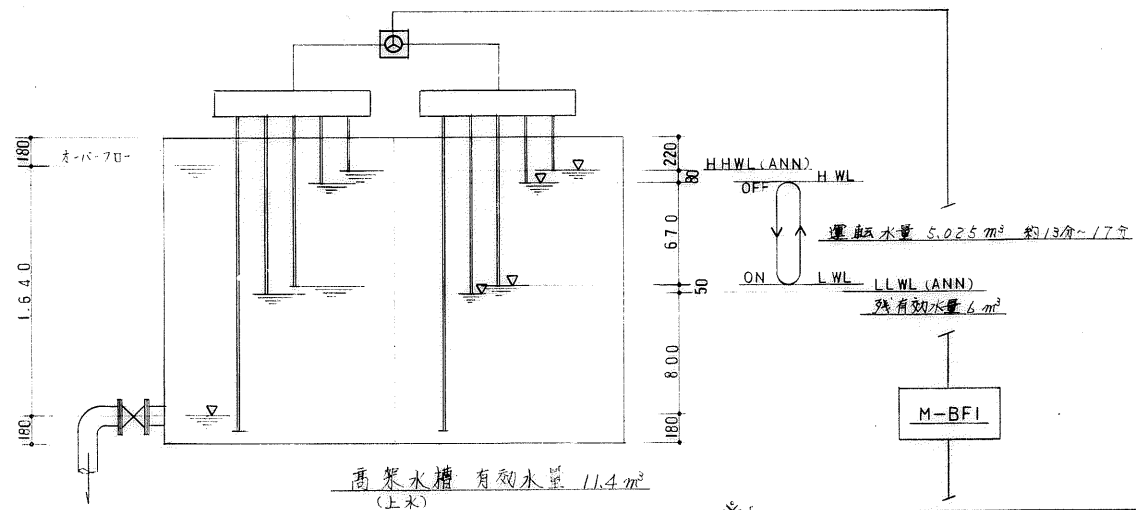

幹線系統図

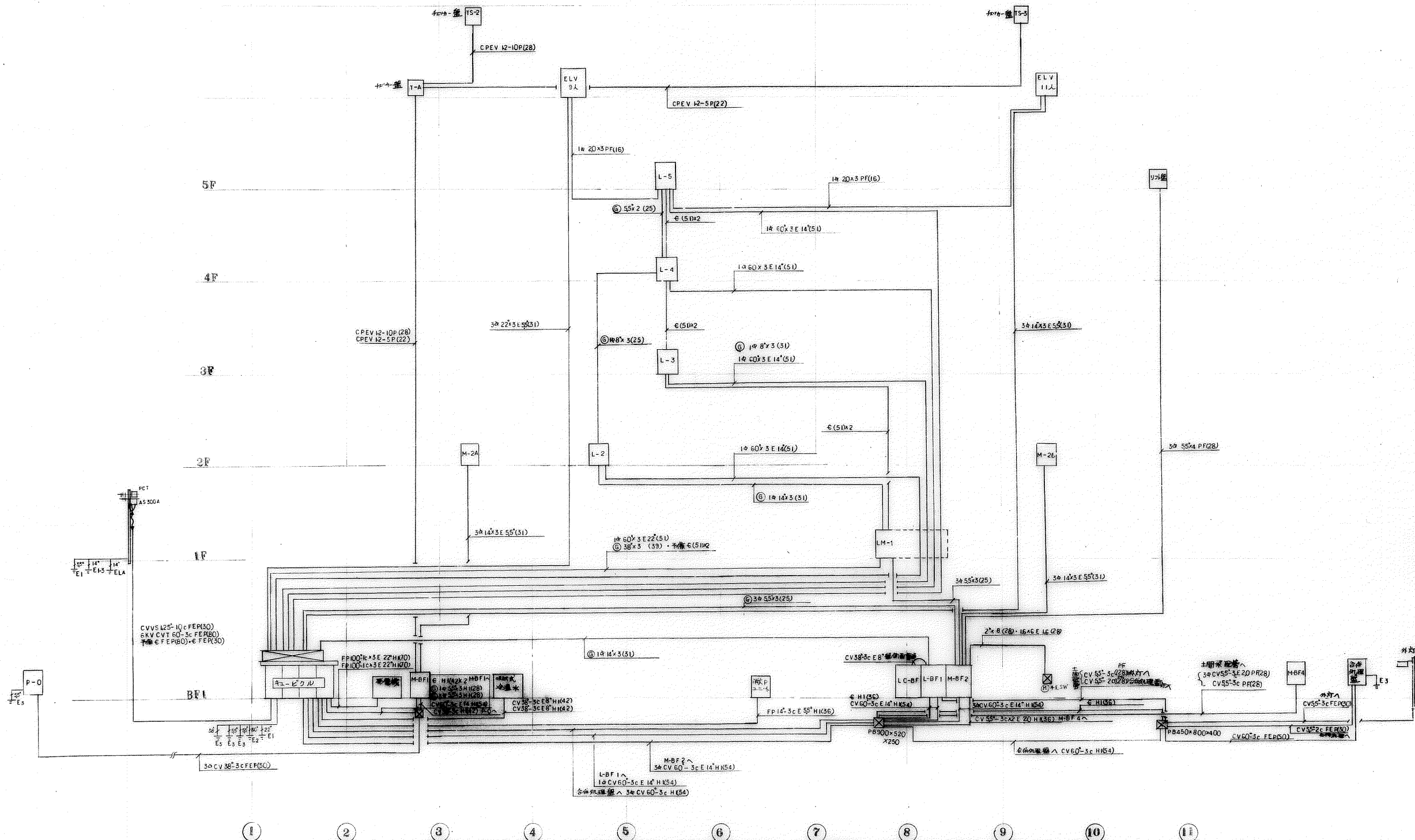

<div> <div> <div>図面年月日</div> <div>設計年月日</div> <div>監理年月日</div> <div>施工年月日</div> </div> <div> <div>設計者</div> <div>監理者</div> <div>施工者</div> </div> </div>	<div>岡村建設工業株式会社</div> <div>高知市桂浜144-1</div> <div>電話 0888(83)7484</div>	<div>国民宿舎桂浜荘改築工事</div> <div>幹線系統図</div> <div>図面番号 5/85</div> <div>図尺</div>
---	--	--

中央監視盤伝送線系統図

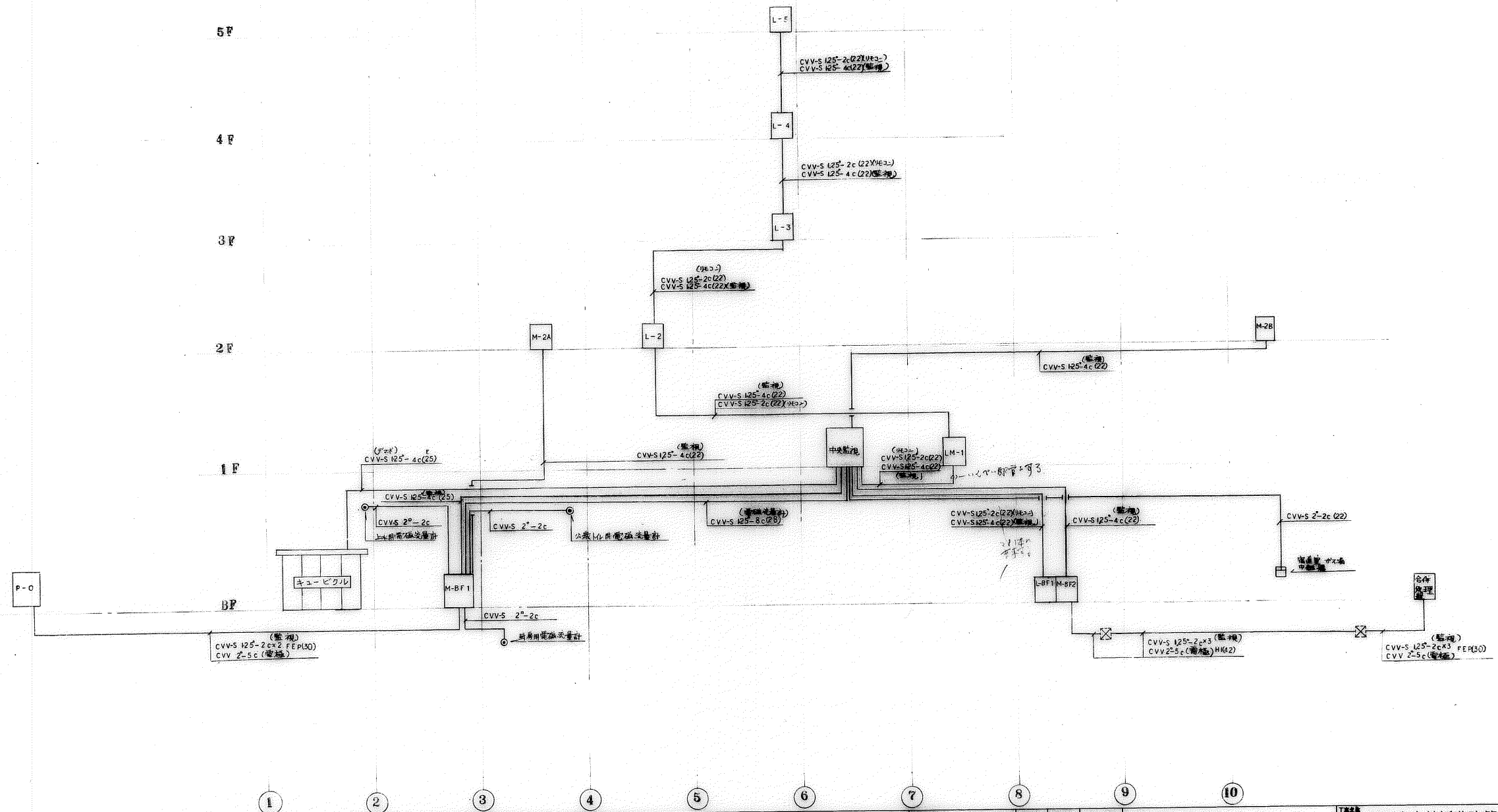

調査年月日	担当	姓 名	承 継	岡 村 建 設 工 業 株式会社 高崎市若林町144-1 電話 0888 (433) 7484	工事名称	国民宿舎桂浜荘改築工事	通函番号		
調査年月日						図面番号	6 / 85	通函年月日	
調査年月日						図 尺			
調査年月日									
					-- 中央電信伝送線系統図				

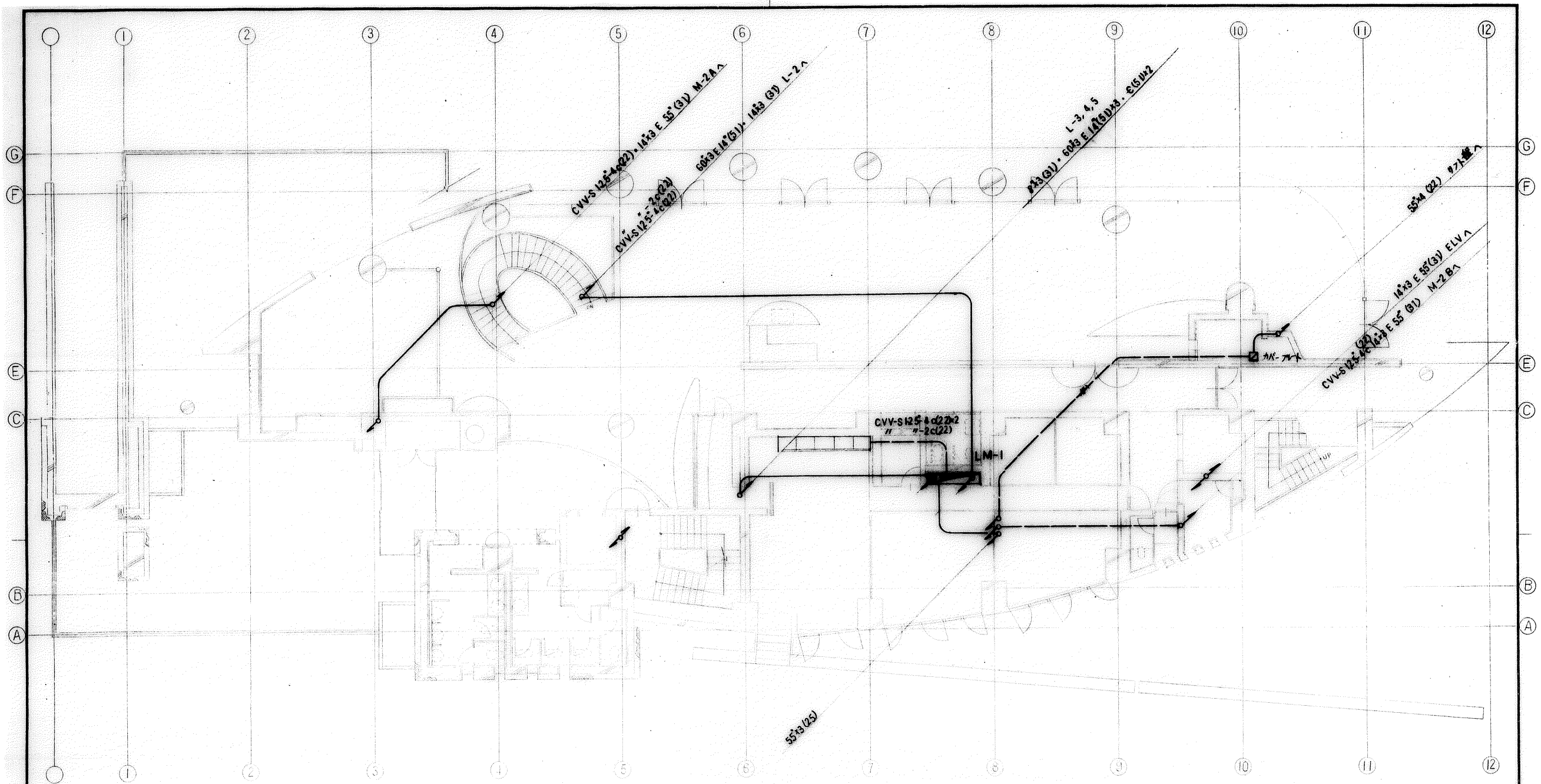

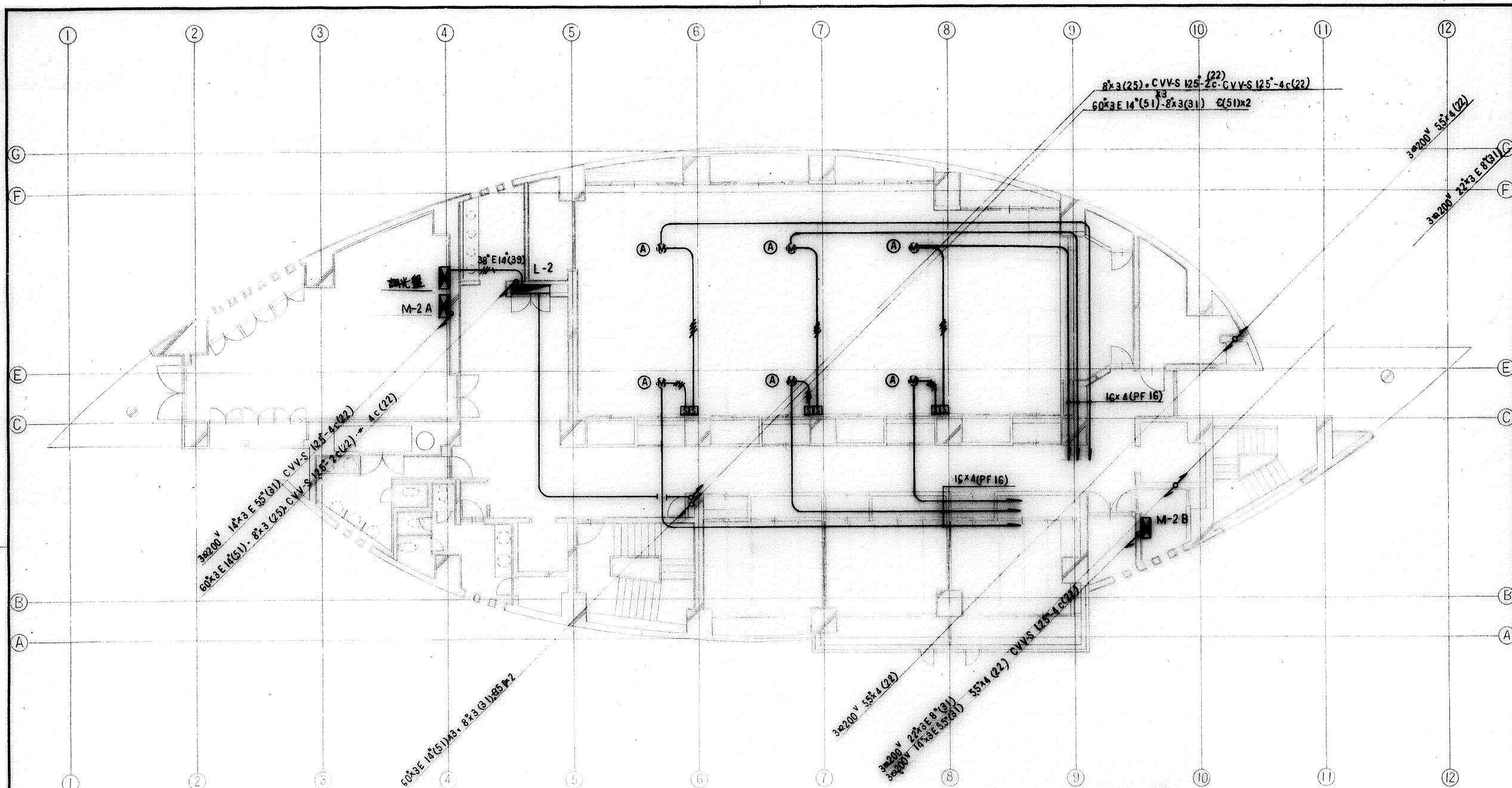

(注記) B1F 大研修室と同じ

- ① スーパーウオル (電動遮断機付) パネル 天井内収納
3x200V 0.75KW (2連)
- ② スーパーウオル 附属照明器具 (照明器具、モーター等)
- ③ 同上操作用 押鈴 (開、停、閉) 別添
適合ホック SBI コム (電気工事)

設計年月日
変更年月日
変更年月日
変更年月日

担当 検図 承認

岡村建設工業株式会社
高知市若松町144-1
電話 0888(83)7484

工事名称 国民宿舎桂浜荘改築電気設備工事
幹線及動力設備 2階平面図

設計番号
図面番号 9/85
縮尺 S=1:100

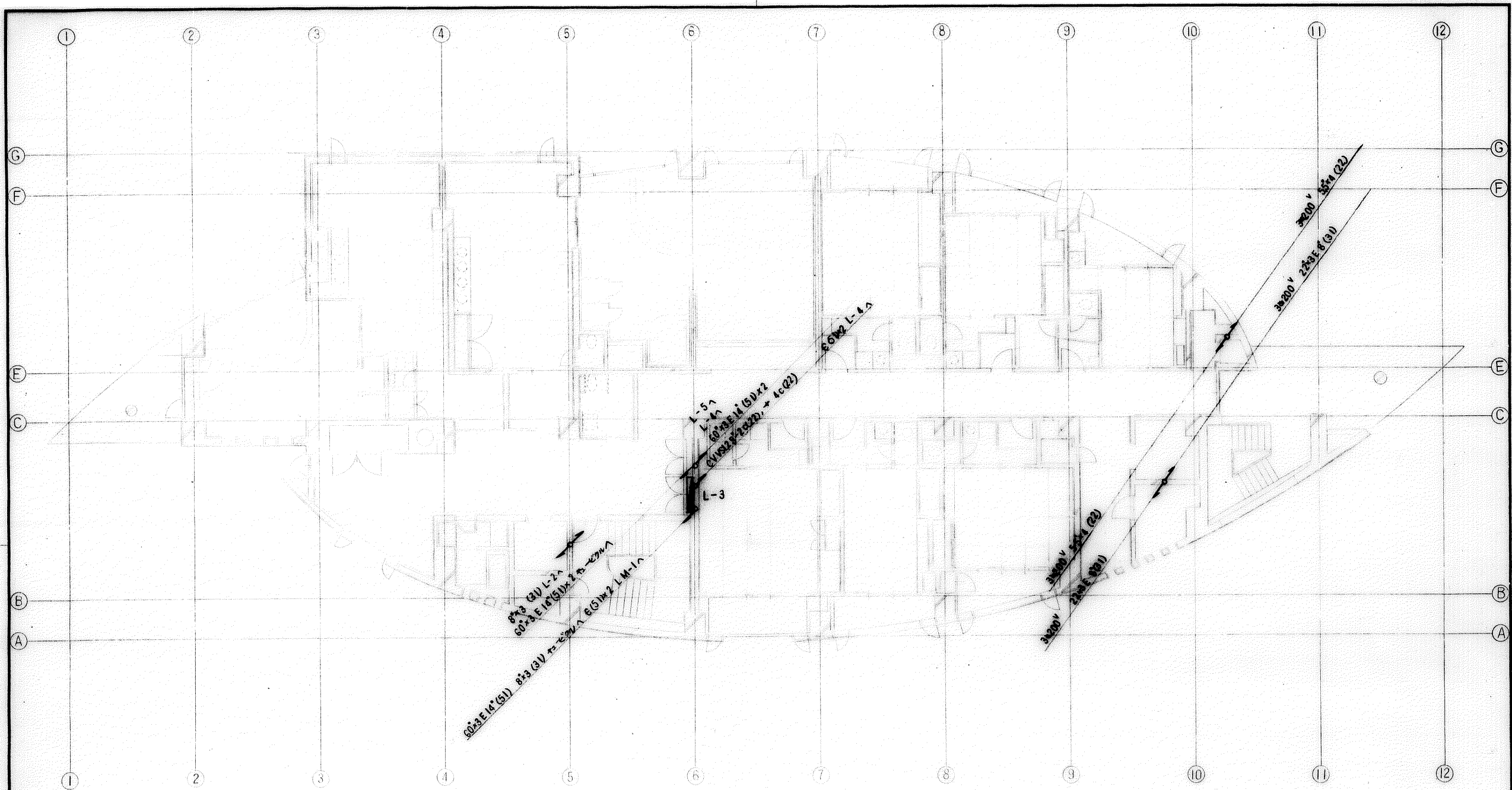

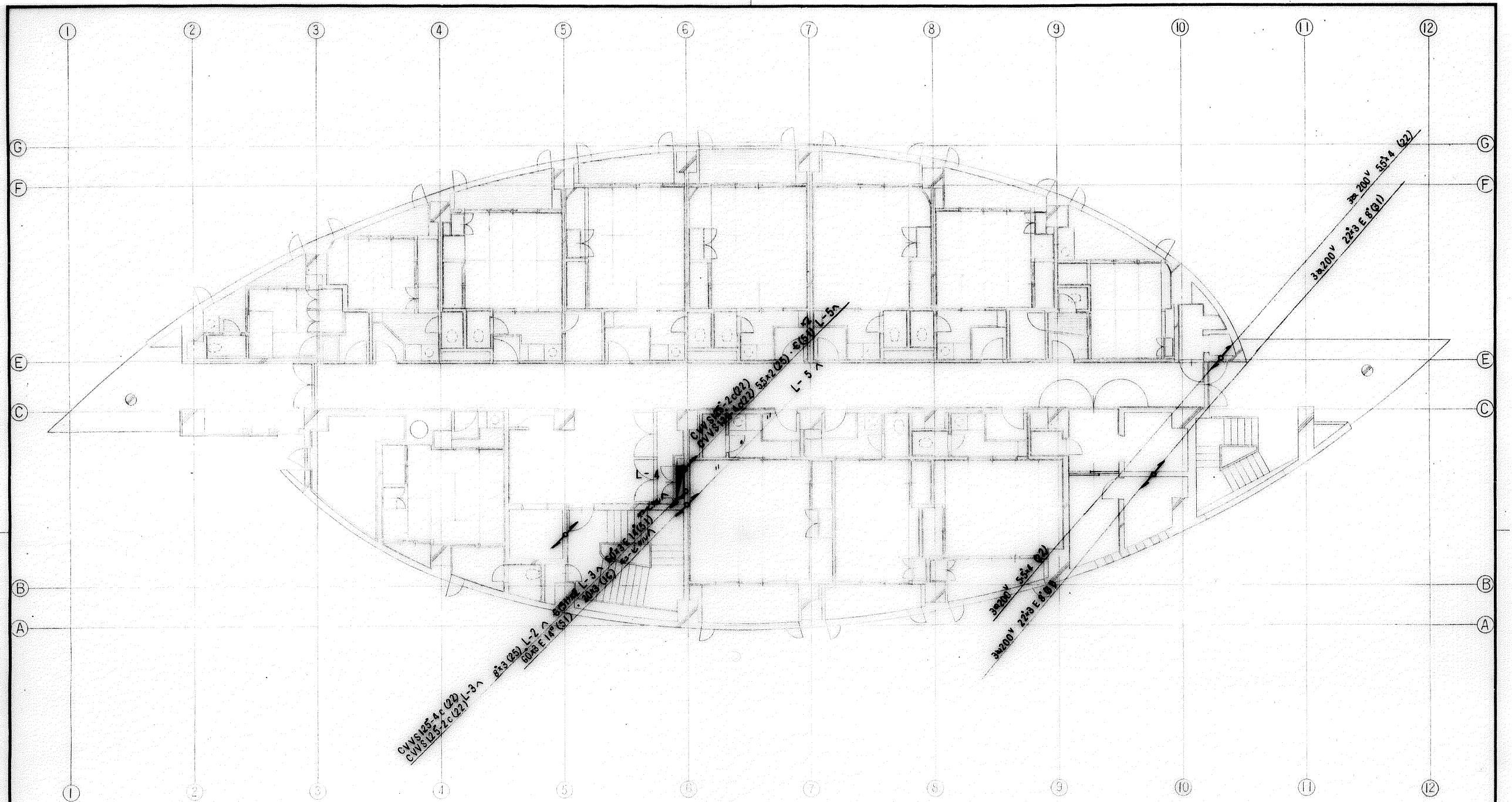

<div> <div></div> <div></div> <div></div> </div>	<div> <div>設計年月日</div> <div>変更年月日</div> <div>変更年月日</div> <div>変更年月日</div> </div>	<div> <div>担当</div> <div>校閲</div> <div>承認</div> </div>	<div> <div>岡村建設工業株式会社</div> <div>高知市若松町144-1</div> <div>電話 0888(83)7484</div> </div>	<div> <div>工事名称</div> <div>国民宿舎桂浜荘改築電気設備工事</div> <div>新設電力設備 4階平面図</div> </div>	<div> <div>設計番号</div> <div>図面番号11/85</div> <div>縮尺S=1/100</div> </div>



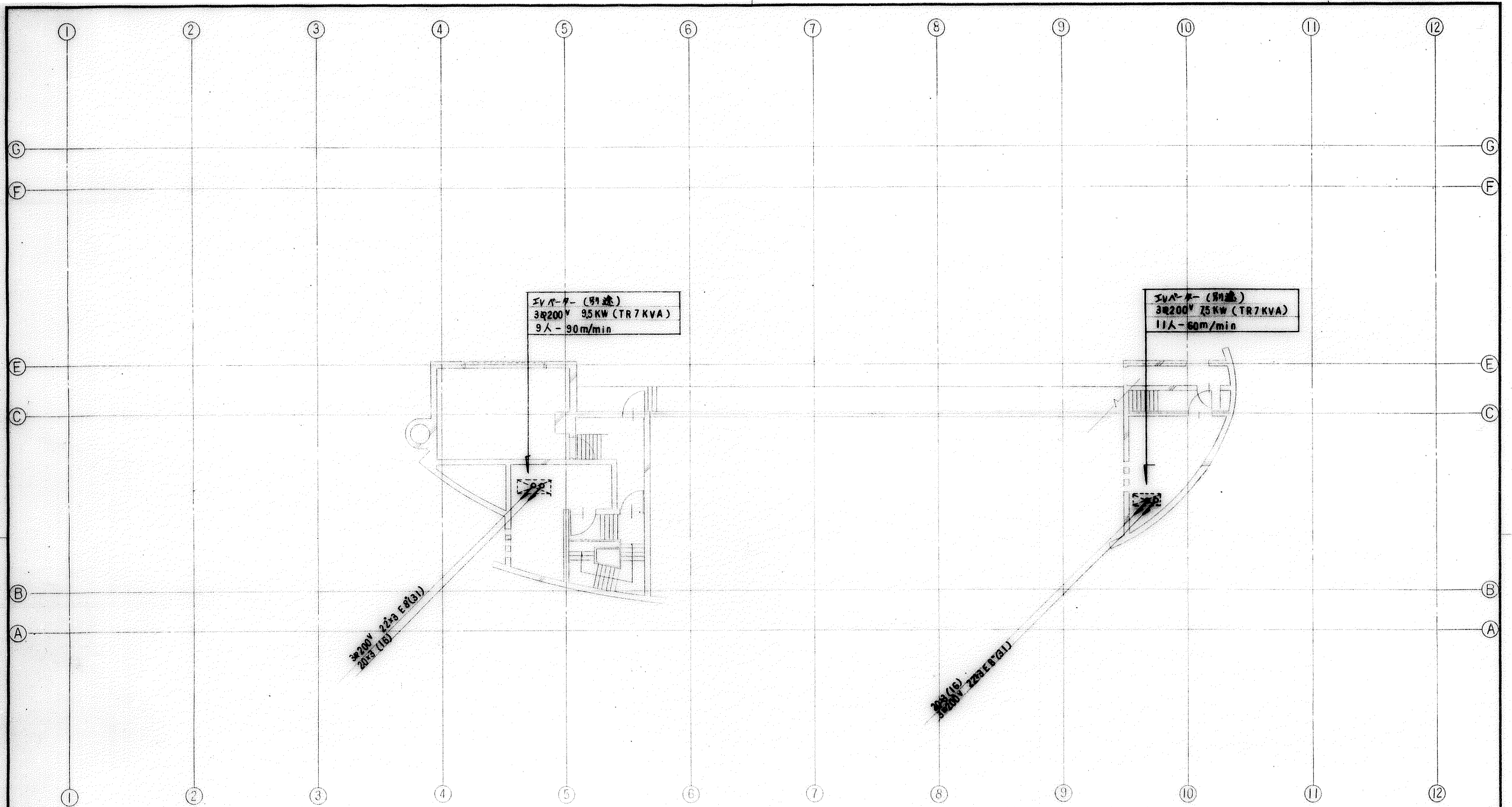

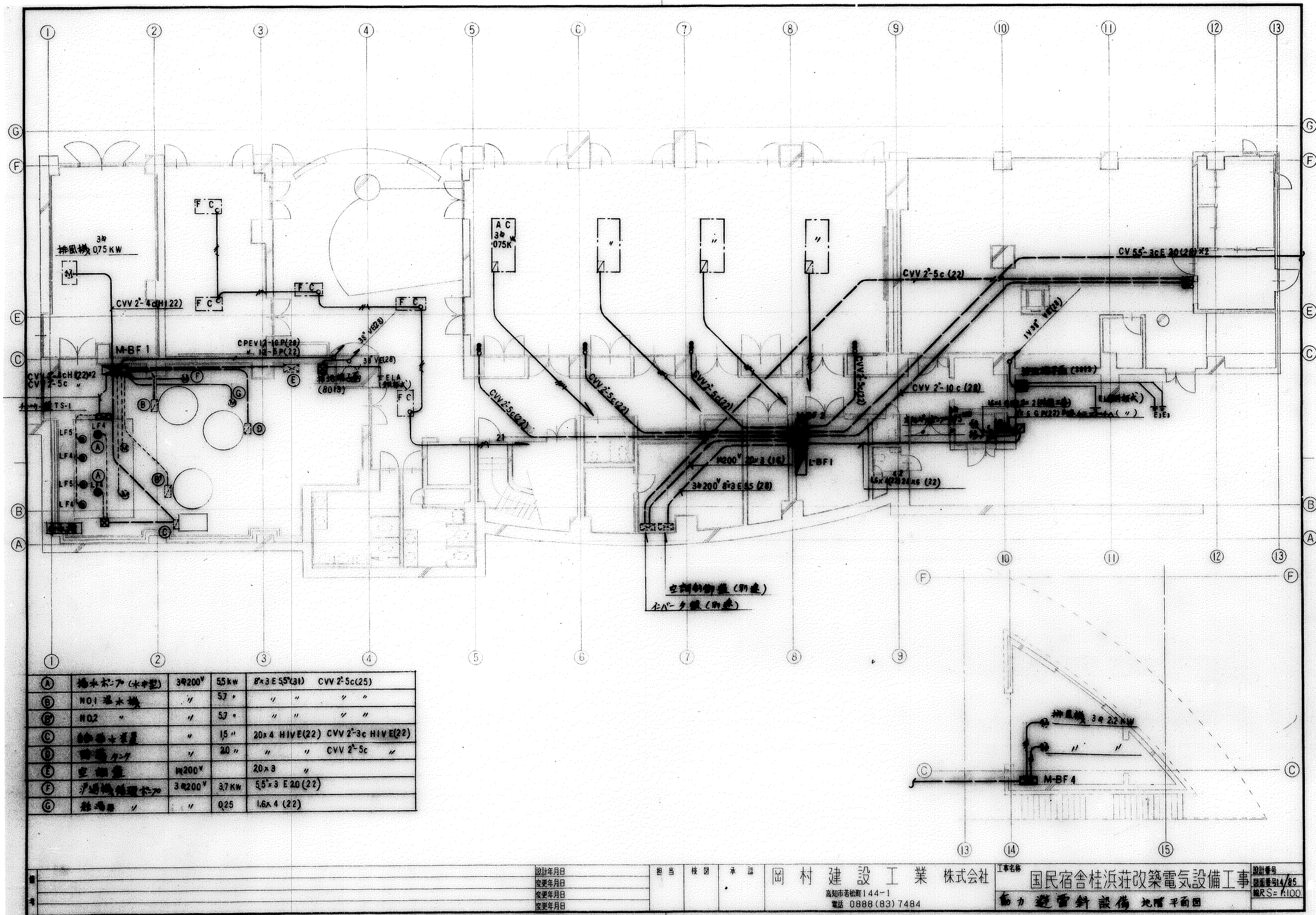

①	排水ポンプ (※型)	3φ200V	55kW	8×3E55(31)	CVV 2-5c(25)
②	NO1 通水機	"	57 "	" "	" "
③	NO2 "	"	57 "	" "	" "
④	給排水装置	"	15 "	20×4 HIVE(22)	CVV 2-3c HIVE(22)
⑤	通風機	"	20 "	" "	CVV 2-5c "
⑥	空調機	1φ200V	"	20×3 "	"
⑦	通風機排水ポンプ	3φ200V	3.7kW	5.5×3 E20(22)	"
⑧	給排水 "	"	0.25	1.6×4 (22)	"

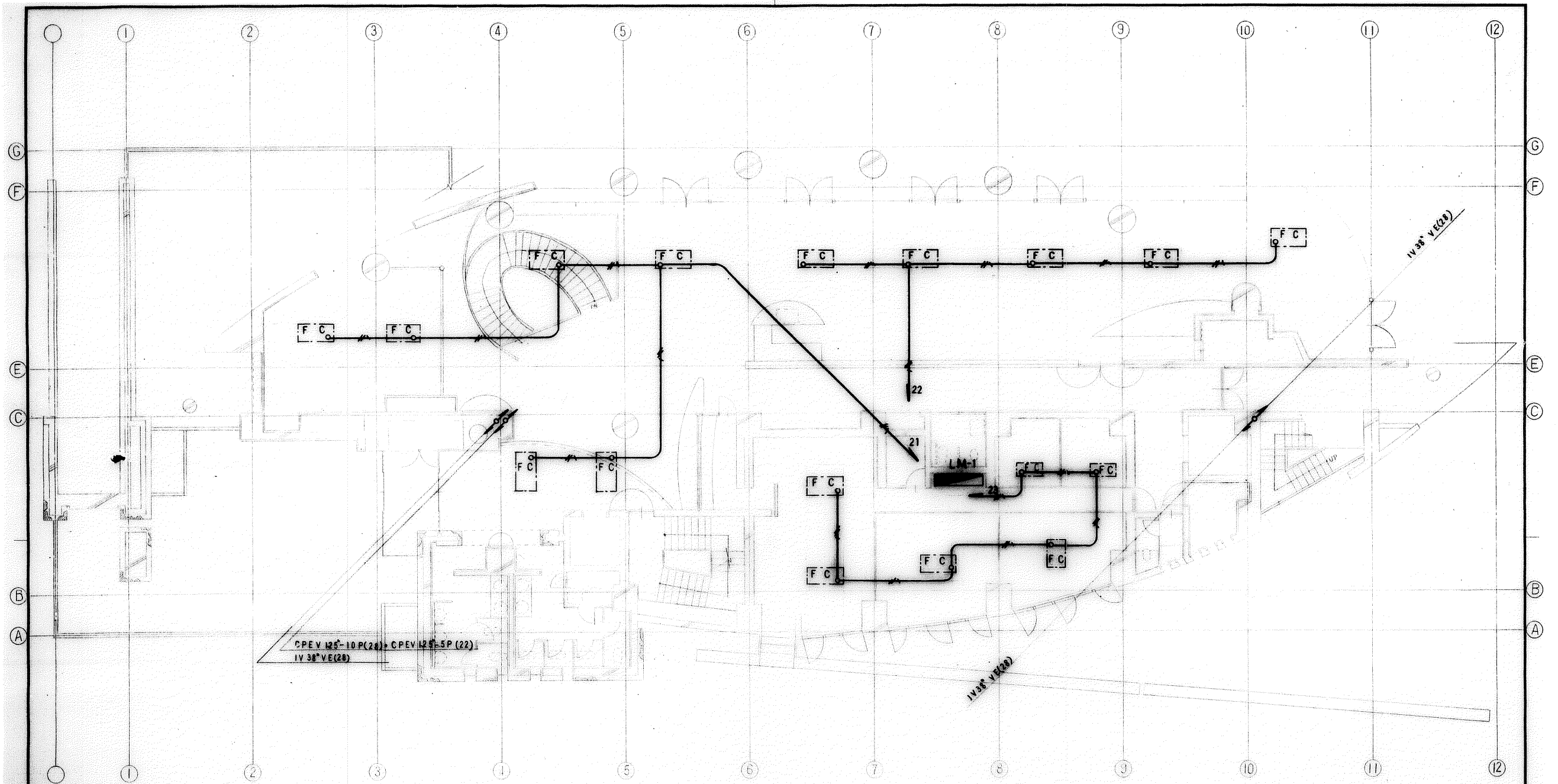

凡例

	3P 15A ケーブル
	ON OFF LED WN 3032RM x1 WN 5461K
	" x3 " x6
	IV 16 x3 (PF 16)

設計年月日	担当	校閲	承認	岡村建設工業株式会社	工事名称	国民宿舎桂浜荘改築電気設備工事	設計番号
変更年月日				高知市若松町144-1			図面番号15/25
変更年月日				電話 0888 (83) 7484		動力・避雷針設備 1階平面図	縮尺1:100
変更年月日							

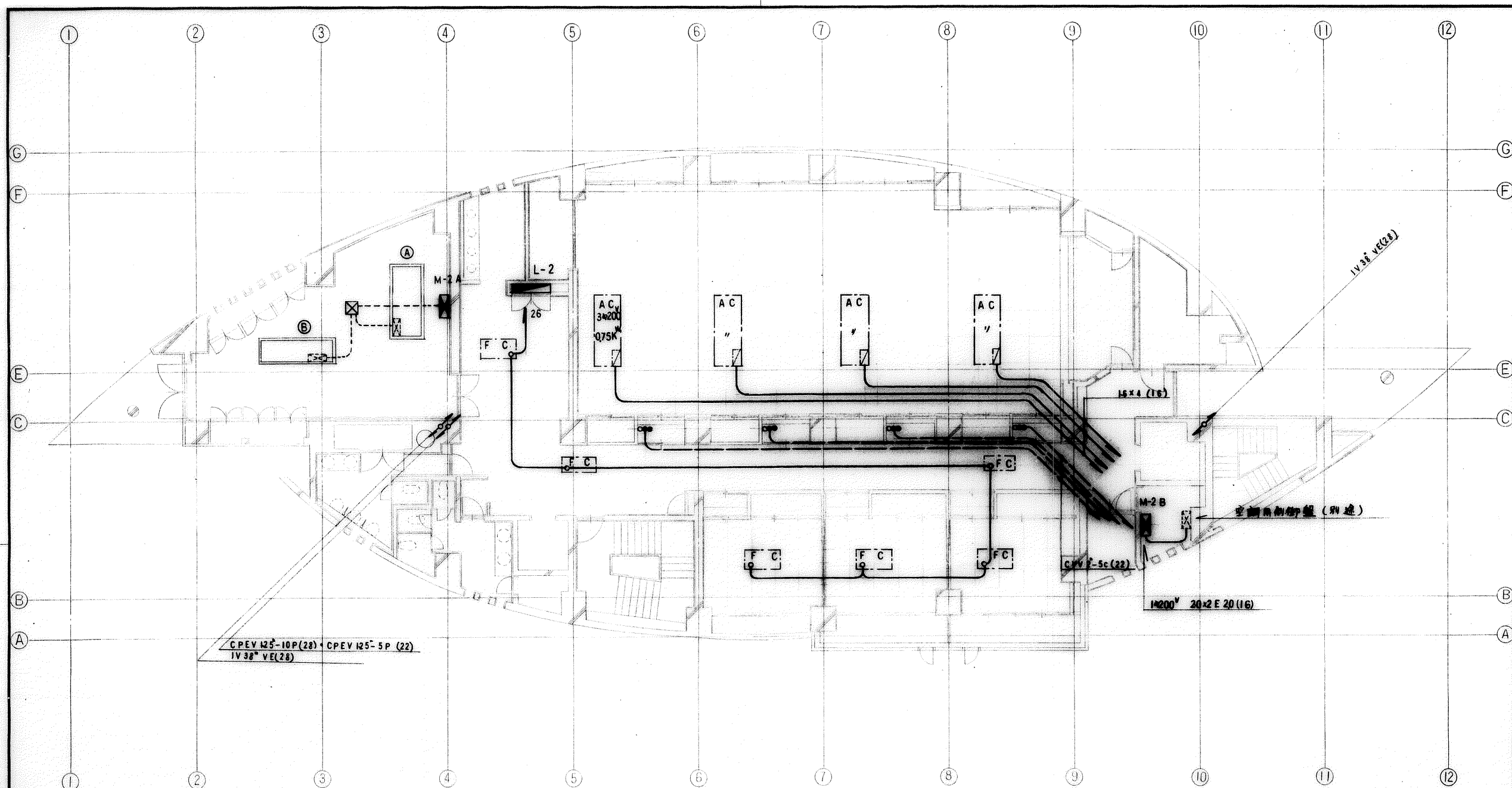

記号	名称	3φ200V	容量(KW)	備考
Ⓐ	全自動式洗濯乾燥機(大浴室)	"	2.2 0.4 1.5 0.018kw	5.5"×3 E 20 (31) 監視 CVV 2-7c I25-3c(3D)
Ⓑ	" (中浴室)	"	0.75 0.2 0.018kw	同上

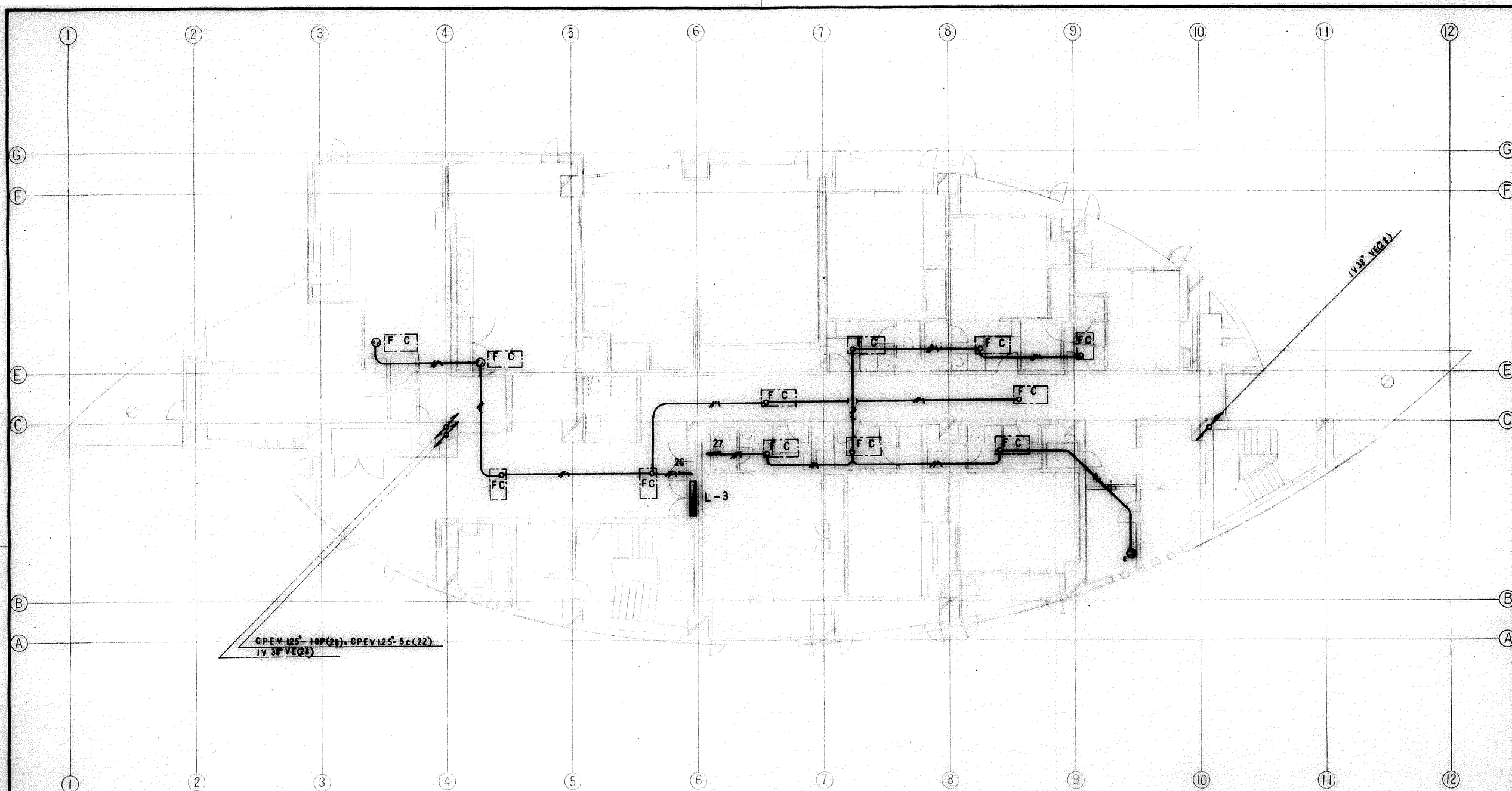

備考		設計年月日	担当	校図	承認	岡村建設工業株式会社 高知市若松町144-1 電話 0888(83)7484	工事名称 国民宿舎桂浜荘改築電気設備工事 動力 避雷針 設備 3階平面図	設計番号
		変更年月日						図面番号 11/85
		変更年月日						縮尺 S=1:100
		変更年月日						

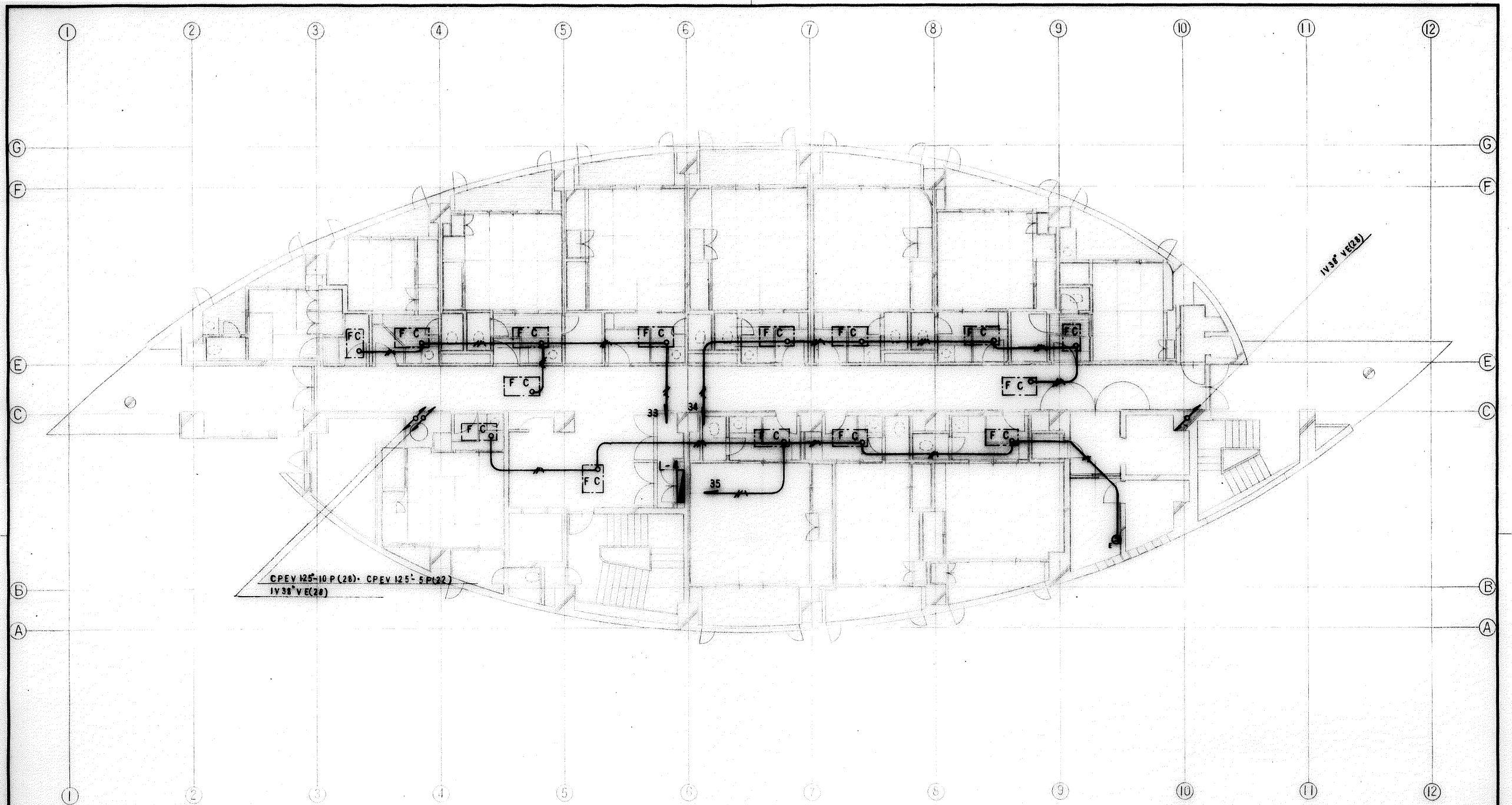

<div></div>	<div></div>	<div></div>	<div></div>	<div></div>	<div></div>

設計年月日
変更年月日
変更年月日
変更年月日

担当 検図 承認

岡村建設工業株式会社
高知市若松町144-1
電話 0888 (83) 7484

工事名称 国民宿舎桂浜荘改築電気設備工事
動力 避雷針設備 (階平面図)

設計番号
図面番号 18/85
縮尺 S=1/100

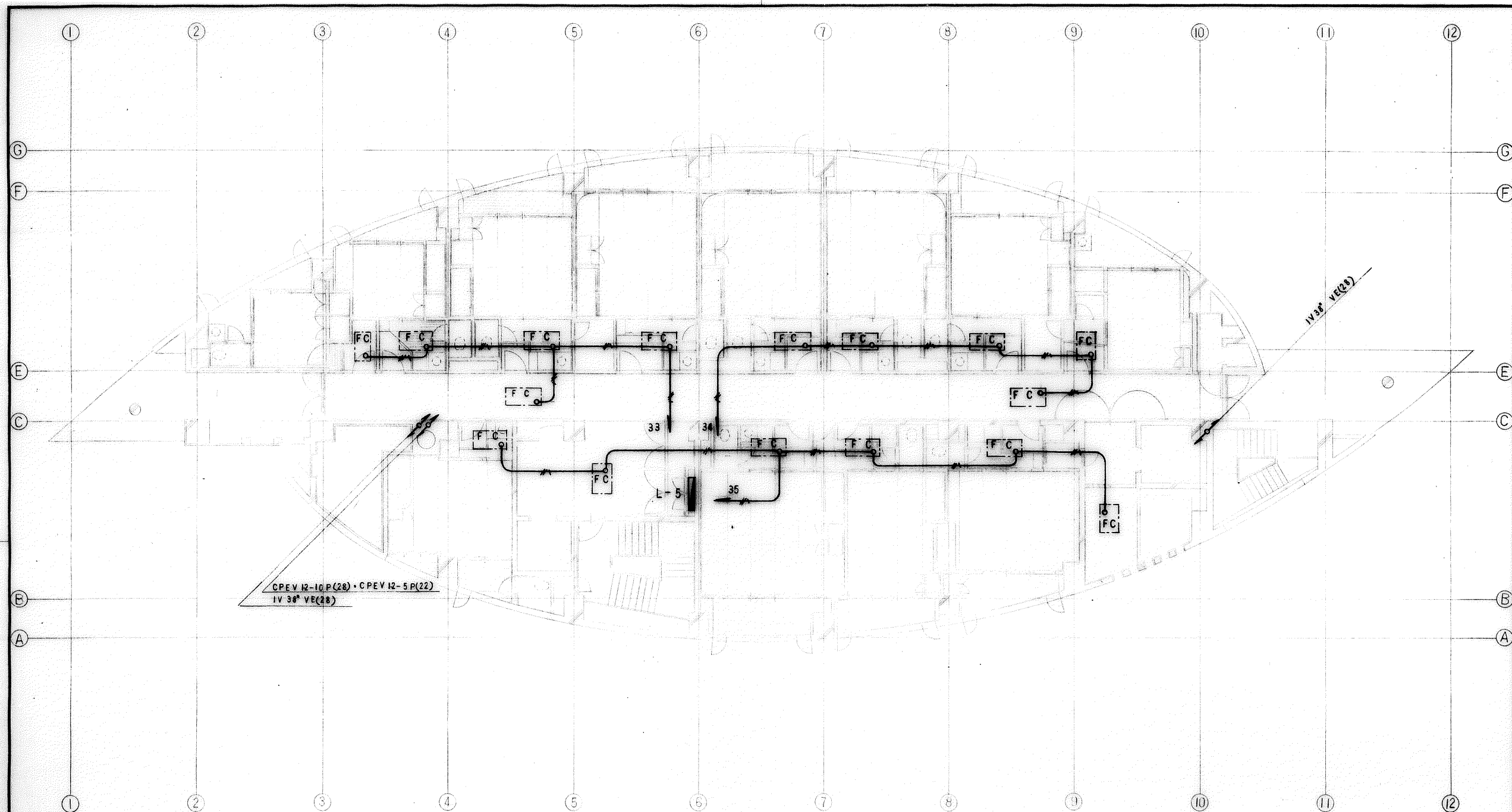

設計年月日
 変更年月日
 変更年月日
 変更年月日

担当 校 園 承 認

岡 村 建 設 工 業 株 式 会 社
 高知市若松町144-1
 電話 0888(83)7484

工事名称 国民宿舎桂浜荘改築電気設備工事
 動力 避雷針設備 5階平面図

設計番号
 図面番号19/25
 縮尺S=1/10

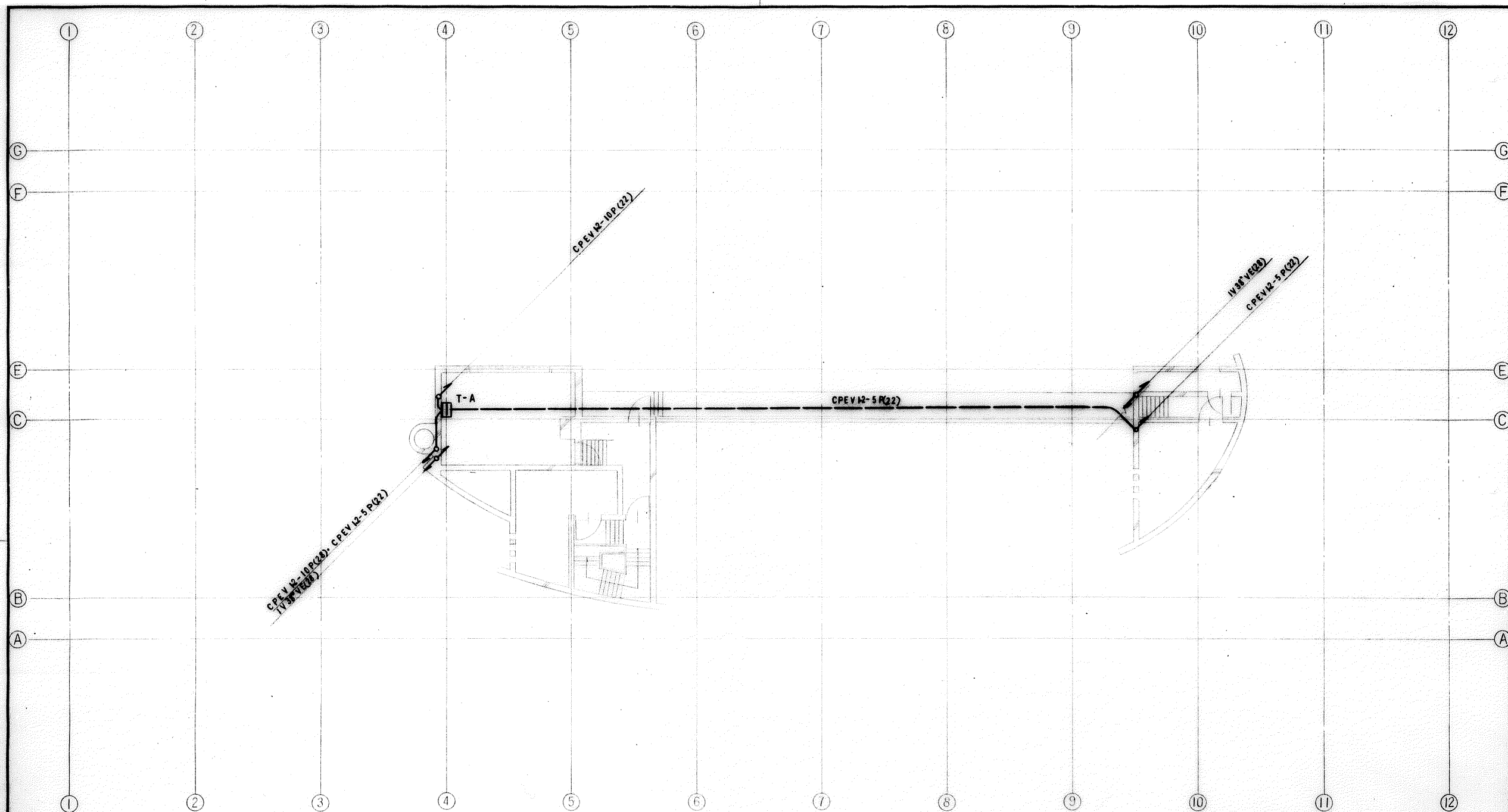

備考 設計年月日 変更年月日 変更年月日 変更年月日	設計年月日 変更年月日 変更年月日 変更年月日	担当 検図 承認	岡村建設工業株式会社 高知市若松町144-1 電話 0888(83)7484	工事名称 国民宿舎桂浜荘改築電気設備工事 動力 避雷針 設備 塔屋 平面図	設計番号 図面番号20/85 縮尺S=1:100
--	----------------------------------	----------------	--	---	--------------------------------

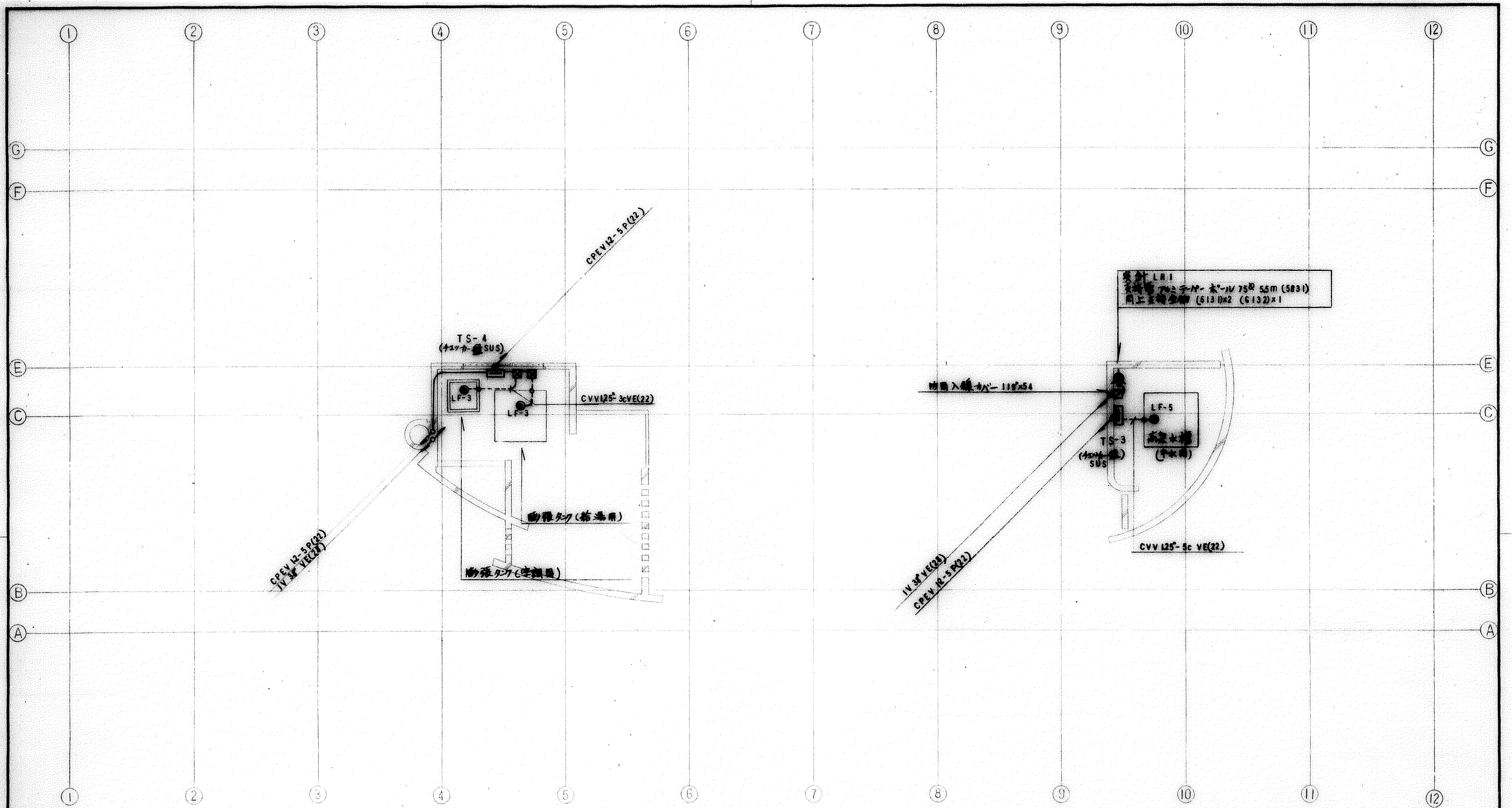

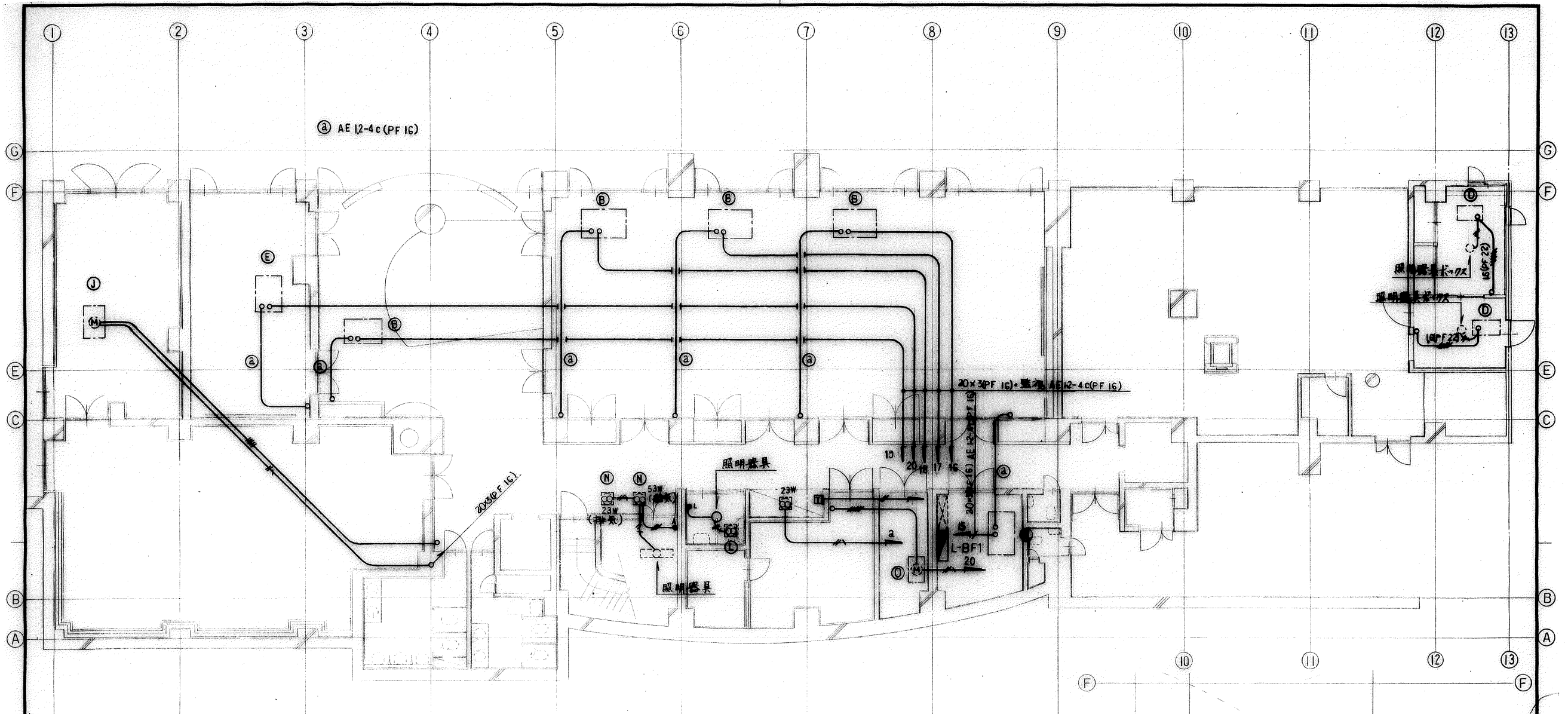

凡例 (全熱交換機, 排気ファン, 外扇共別途)

①	全熱交換機 14100V	1832W ~ 1640W	①	排気ファン (ライニロック) 14100V	250W ~ 150W 切替スイッチ付
②	〃	956W ~ 787W	②	天井埋込 外扇	50W ~ 24W
③	〃	516W ~ 407W	③	〃	16W ~ 13W
④	〃	49W ~ 26W	④	〃	50W ~ 24W
⑤	〃	816W ~ 722W	⑤	〃	53W ~ 36W
⑥	〃	783W ~ 674W	⑥	同時給排形送風機	1310W ~ 920W 切替スイッチ付
⑦	〃	474W ~ 378W	⑦	別途リモコンスイッチ	0B119x54 取付 接続は本工事を含む
⑧	〃	220W ~ 120W	⑧	埋込スイッチ 強弱切替 新金P共	P-02 SWR
⑨	〃	82W	⑨	埋込パイロットスイッチ 新金P共	IP4A(LED)
⑩			⑩	埋込スイッチ 強弱切替 新金P共	P-02 SW
⑪			⑪		
⑫			⑫		
⑬			⑬		
⑭			⑭		
⑮			⑮		

サーモスタット 0~50℃
 Ⅳ 1.6x2 (PF 1G)
 Ⅳ 1.6x3 ()

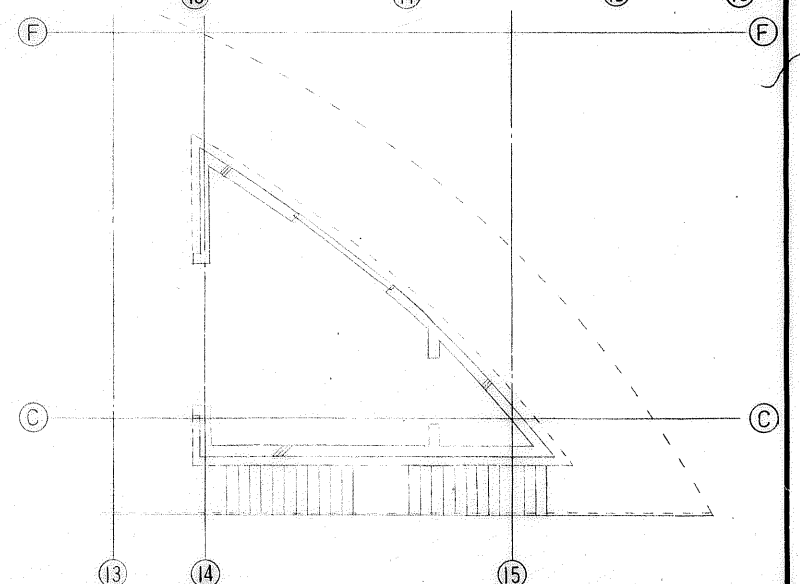

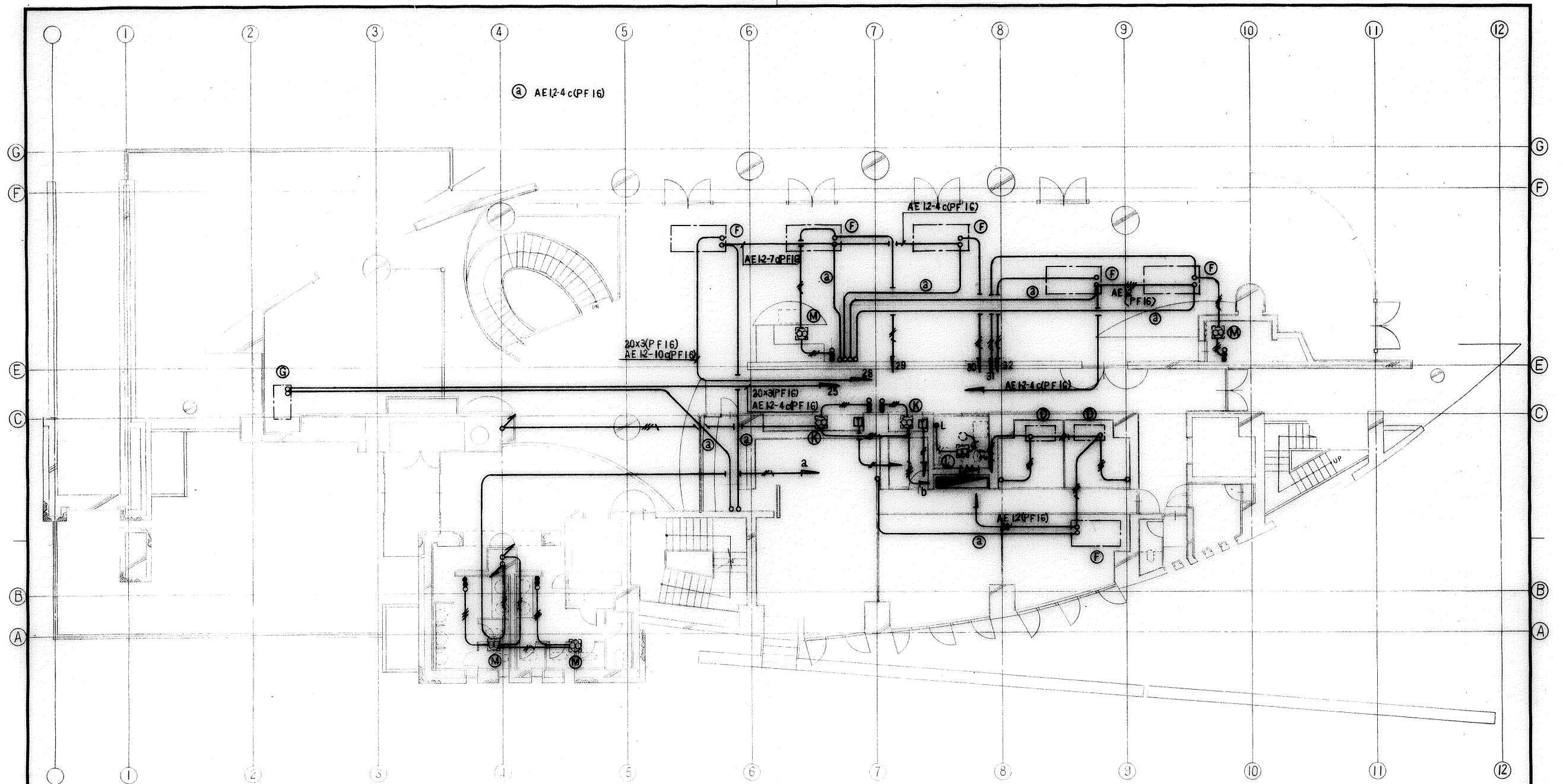

備考		設計年月日	担 当	検 査	承 認	岡 村 建 設 工 業 株式会社 高知市若松町144-1 電話 0888 (83) 7484	工事名称 国民宿舎桂浜荘改築電気設備工事 電灯(換気)設備 1階平面図	設計番号
		変更年月日						図面番号24/85
		変更年月日						縮尺1:100
		変更年月日						

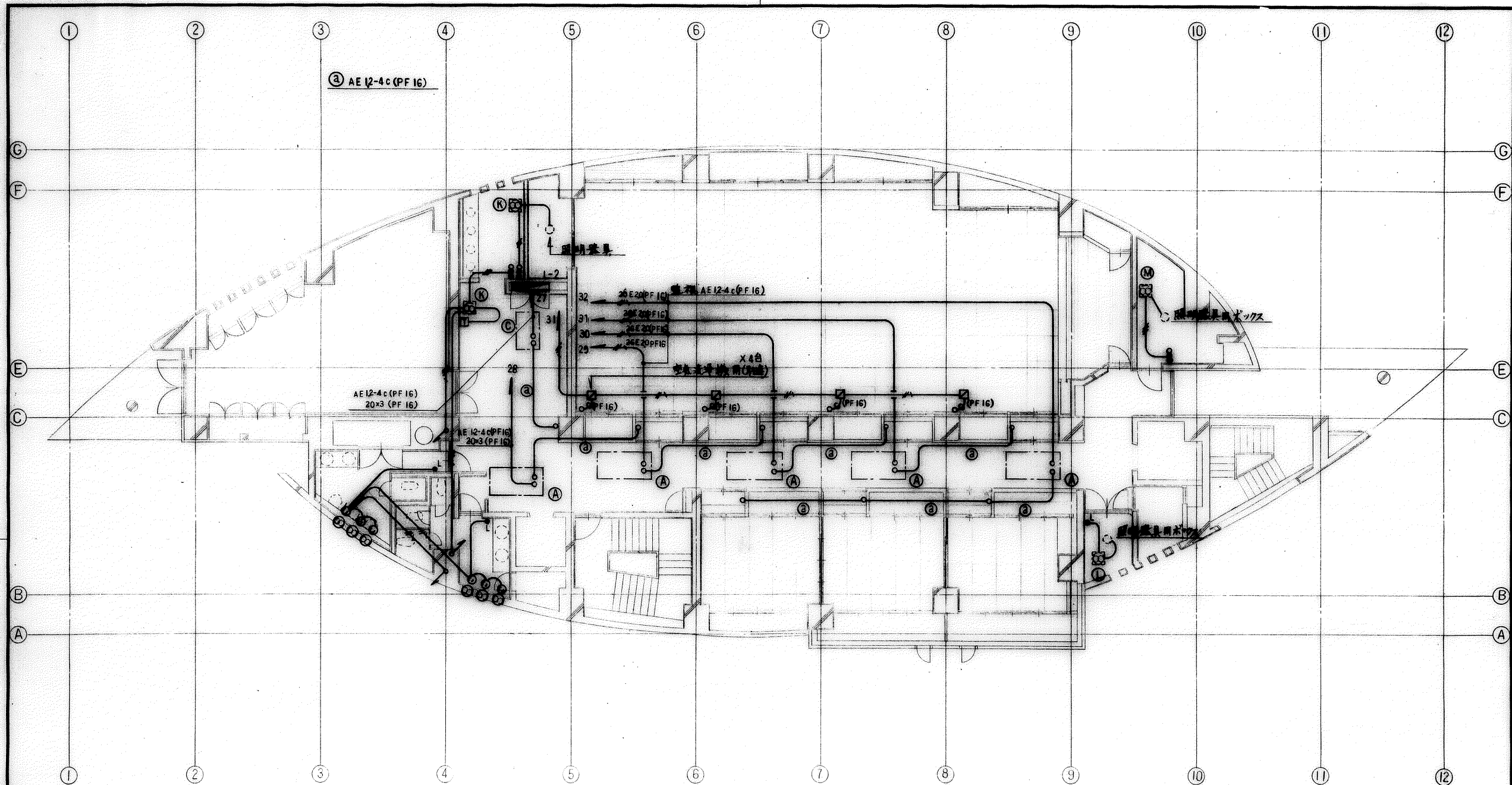

設計年月日 変更年月日 変更年月日 変更年月日	<table border="1"> <tr> <td>担当</td><td>校閲</td><td>承認</td><td>岡村建設工業株式会社</td></tr> <tr> <td colspan="4">高知市若松町144-1 電話 0888 (83) 7484</td></tr> </table>	担当	校閲	承認	岡村建設工業株式会社	高知市若松町144-1 電話 0888 (83) 7484				工事名称 国民宿舎桂浜荘改築電気設備工事 電灯(換気)設備 2階平面図	図面番号 25/45 縮尺 S=1:100
担当	校閲	承認	岡村建設工業株式会社								
高知市若松町144-1 電話 0888 (83) 7484											

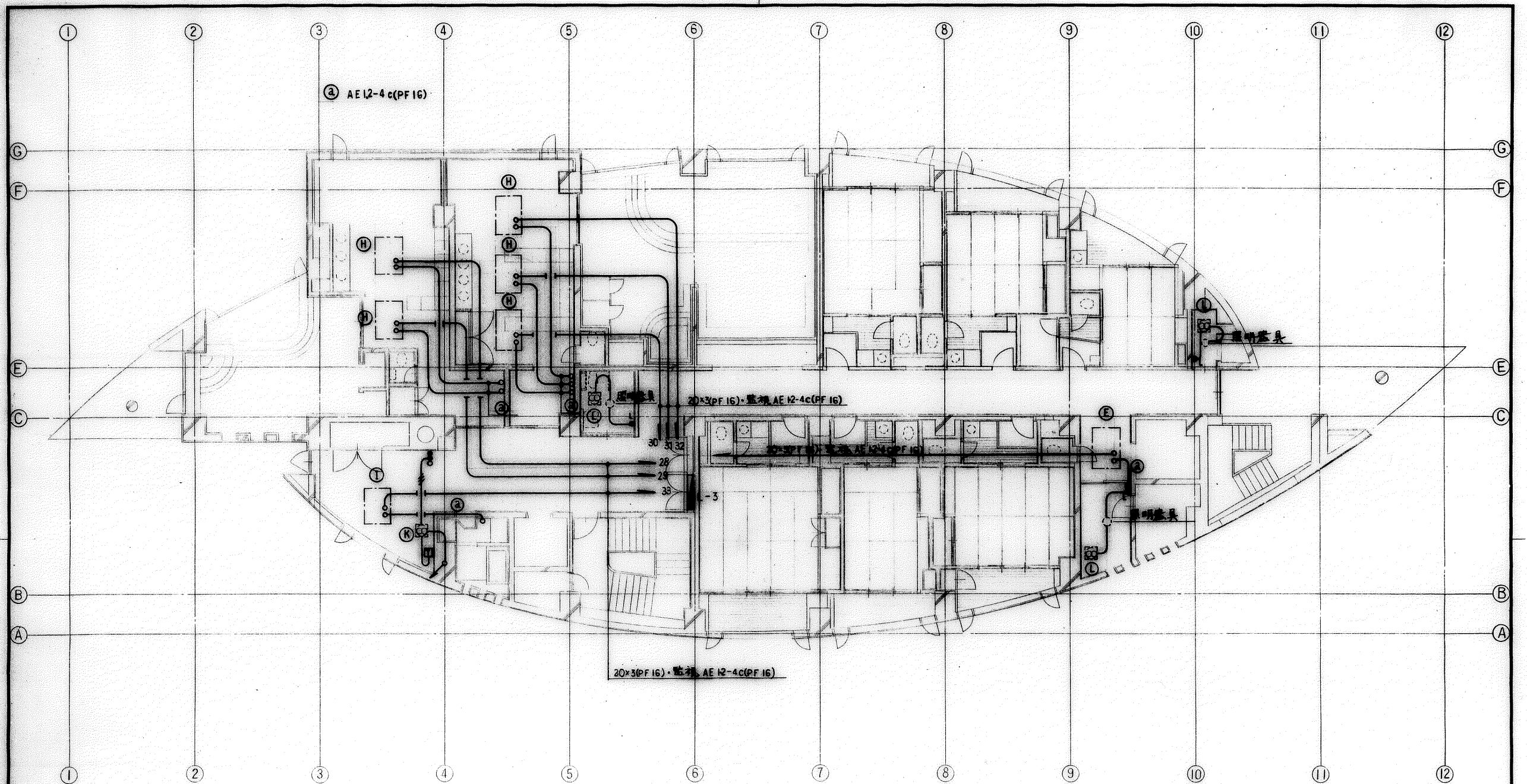

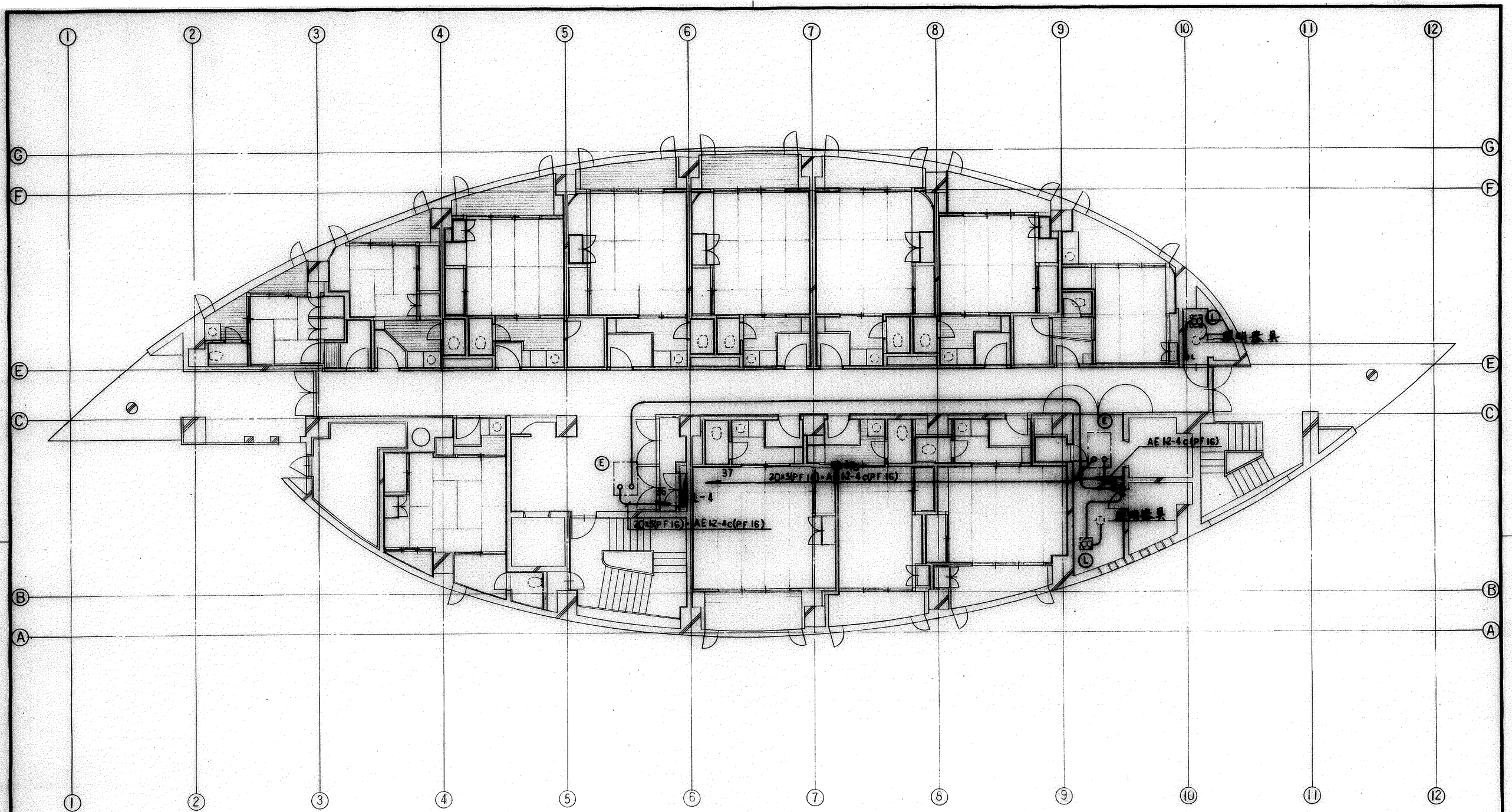

--	--	--	--	--	--	--	--	--	--	--	--	--	--	--	--	--	--	--	--	--	--	--	--	--	--	--	--	--	--	--	--	--	--	--	--	--	--	--	--	--	--	--	--	--	--	--	--	--	--	--	--	--	--	--	--	--	--	--	--	--	--	--	--	--	--	--	--	--	--	--	--	--	--	--	--	--	--	--	--	--	--	--	--	--	--	--	--	--	--	--	--	--	--	--	--	--	--	--	--	--	--	--	--	--	--	--	--	--	--	--	--	--	--	--	--	--	--	--	--	--	--	--	--	--	--	--	--	--	--	--	--	--	--	--	--	--	--	--	--	--	--	--	--	--	--	--	--	--	--	--	--	--	--	--	--	--	--	--	--	--	--	--	--	--	--	--	--	--	--	--	--	--	--	--	--	--	--	--	--	--	--	--	--	--	--	--	--	--	--	--	--	--	--	--	--	--	--	--	--	--	--	--	--	--	--	--	--	--	--	--	--	--	--	--	--	--	--	--	--	--	--	--	--	--	--	--	--	--	--	--	--	--	--	--	--	--	--	--	--	--	--	--	--	--	--	--	--	--	--	--	--	--	--	--	--	--	--	--	--	--	--	--	--	--	--	--	--	--	--	--	--	--	--	--	--	--	--	--	--	--	--	--	--	--	--	--	--	--	--	--	--	--	--	--	--	--	--	--	--	--	--	--	--	--	--	--	--	--	--	--	--	--	--	--	--	--	--	--	--	--	--	--	--	--	--	--	--	--	--	--	--	--	--	--	--	--	--	--	--	--	--	--	--	--	--	--	--	--	--	--	--	--	--	--	--	--	--	--	--	--	--	--	--	--	--	--	--	--	--	--	--	--	--	--	--	--	--	--	--	--	--	--	--	--	--	--	--	--	--	--	--	--	--	--	--	--	--	--	--	--	--	--	--	--	--	--	--	--	--	--	--	--	--	--	--	--	--	--	--	--	--	--	--	--	--	--	--	--	--	--	--	--	--	--	--	--	--	--	--	--	--	--	--	--	--	--	--	--	--	--	--	--	--	--	--	--	--	--	--	--	--	--	--	--	--	--	--	--	--	--	--	--	--	--	--	--	--	--	--	--	--	--	--	--	--	--	--	--	--	--	--	--	--	--	--	--	--	--	--	--	--	--	--	--	--	--	--	--	--	--	--	--	--	--	--	--	--	--	--	--	--	--	--	--	--	--	--	--	--	--	--	--	--	--	--	--	--	--	--	--	--	--	--	--	--	--	--	--	--	--	--	--	--	--	--	--	--	--	--	--	--	--	--	--	--	--	--	--	--	--	--	--	--	--	--	--	--	--	--	--	--	--	--	--	--	--	--	--	--	--	--	--	--	--	--	--	--	--	--	--	--	--	--	--	--	--	--	--	--	--	--	--	--	--	--	--	--	--	--	--	--	--	--	--	--	--	--	--	--	--	--	--	--	--	--	--	--	--	--	--	--	--	--	--	--	--	--	--	--	--	--	--	--	--	--	--	--	--	--	--	--	--	--	--	--	--	--	--	--	--	--	--	--	--	--	--	--	--	--	--	--	--	--	--	--	--	--	--	--	--	--	--	--	--	--	--	--	--	--	--	--	--	--	--	--	--	--	--	--	--	--	--	--	--	--	--	--	--	--	--	--	--	--	--	--	--	--	--	--	--	--	--	--	--	--	--	--	--	--	--	--	--	--	--	--	--	--	--	--	--	--	--	--	--	--	--	--	--	--	--	--	--	--	--	--	--	--	--	--	--	--	--	--	--	--	--	--	--	--	--	--	--	--	--	--	--	--	--	--	--	--	--	--	--	--	--	--	--	--	--	--	--	--	--	--	--	--	--	--	--	--	--	--	--	--	--	--	--	--	--	--	--	--	--	--	--	--	--	--	--	--	--	--	--	--	--	--	--	--	--	--	--	--	--	--	--	--	--	--	--	--	--	--	--	--	--	--	--	--	--	--	--	--	--	--	--	--	--	--	--	--	--	--	--	--	--	--	--	--	--	--	--	--	--	--	--	--	--	--	--	--	--	--	--	--	--	--	--	--	--	--	--	--	--	--	--	--	--	--	--	--	--	--	--	--	--	--	--	--	--	--	--	--	--	--	--	--	--	--	--	--	--	--	--	--	--	--	--	--	--	--	--	--	--	--	--	--	--	--	--	--	--	--	--	--	--	--	--	--	--	--	--	--	--	--	--	--	--	--	--	--	--	--	--	--	--	--	--	--	--	--	--	--	--	--	--	--	--	--	--	--	--	--	--	--	--	--	--	--	--	--	--	--	--	--	--	--	--	--	--	--	--	--	--	--	--	--	--	--	--	--	--	--	--	--	--	--	--	--	--	--	--	--	--	--	--	--	--	--	--	--	--	--	--	--	--	--	--	--	--	--	--	--	--	--	--	--	--	--	--	--	--	--	--	--	--	--	--	--	--	--	--	--	--	--	--	--	--	--	--	--	--	--	--	--	--	--	--	--	--	--	--	--	--	--	--	--	--	--	--	--	--	--	--	--	--	--	--	--	--	--	--	--	--	--	--	--	--	--	--	--	--	--	--	--	--	--	--	--	--	--	--	--	--	--	--	--	--	--	--	--	--	--	--	--	--	--	--	--	--	--	--	--	--	--	--	--	--	--	--	--	--	--	--	--	--	--	--	--	--	--	--	--	--	--	--	--	--	--	--	--	--	--	--	--	--	--	--	--	--	--	--	--	--	--	--	--	--	--	--	--	--	--	--	--	--	--	--	--	--	--	--	--	--	--	--	--	--	--	--	--	--	--	--	--	--	--	--	--	--	--	--	--	--	--	--	--	--	--	--	--	--	--	--	--	--	--	--	--	--	--	--	--	--	--	--	--	--	--	--	--	--	--	--	--	--	--	--	--	--	--	--	--	--	--	--	--	--	--	--	--	--	--	--	--	--	--	--	--	--	--	--	--	--	--	--	--	--	--	--	--	--	--	--	--	--	--	--	--	--	--	--	--	--	--	--	--	--	--	--	--	--	--	--	--	--	--	--	--	--	--	--	--	--	--	--	--	--	--	--	--	--	--	--	--	--	--	--	--	--	--	--	--	--	--	--	--	--	--	--	--	--	--	--	--	--

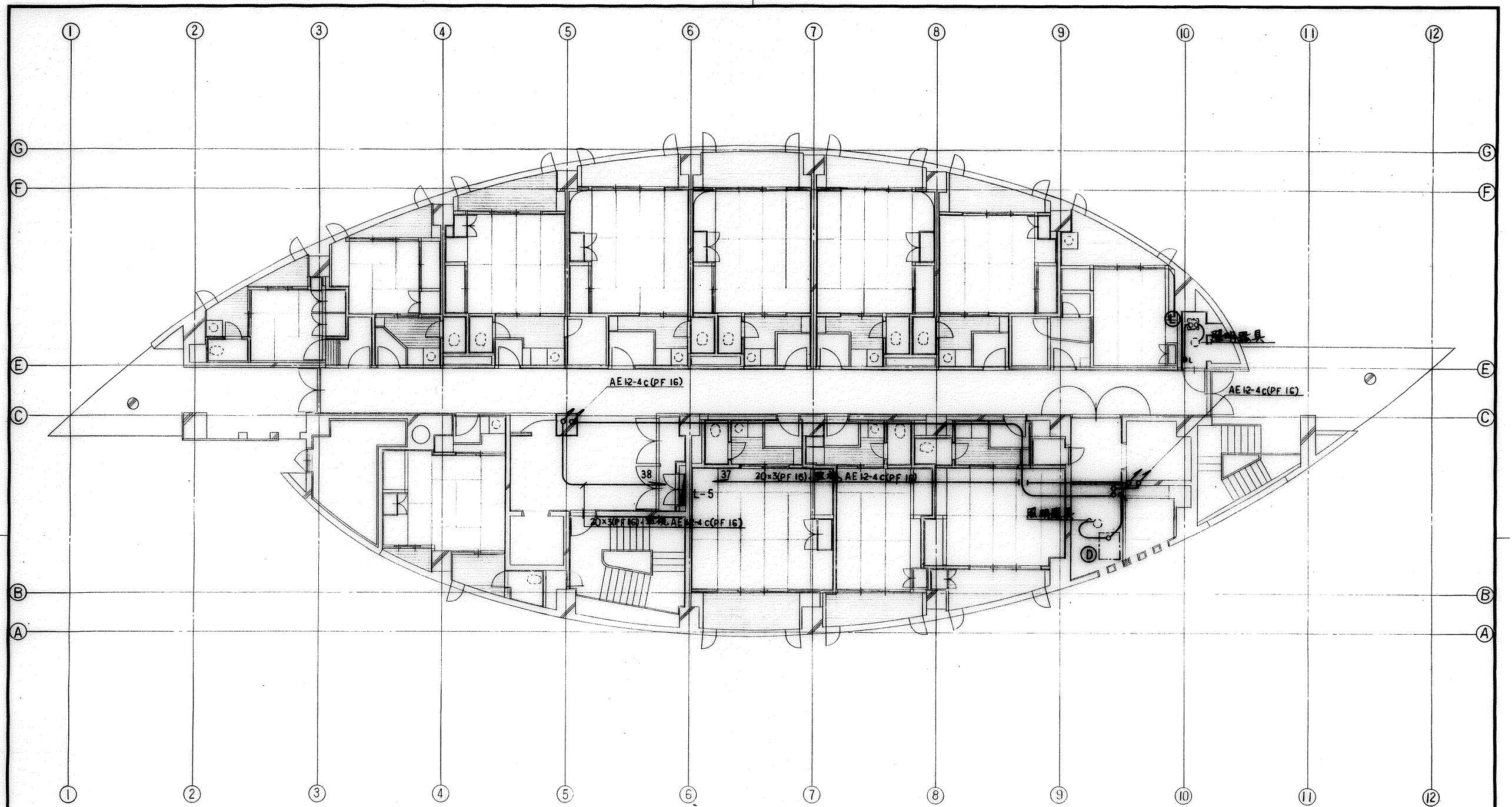

<div> <div></div> <div></div> <div></div> </div>	<div> <div>設計年月日</div> <div>変更年月日</div> <div>変更年月日</div> <div>変更年月日</div> </div>	<div> <div>担当</div> <div>検図</div> <div>承認</div> </div>	<div> <div>岡村建設工業株式会社</div> <div>高知市若松町144-1</div> <div>電話 0888(83)7484</div> </div>	<div> <div>工事名称</div> <div>国民宿舎桂浜荘改築電気設備工事</div> <div>電灯(換気)設備 5階平面図</div> </div>	<div> <div>設計番号</div> <div>図面番号28/85</div> <div>縮尺S=1:100</div> </div>

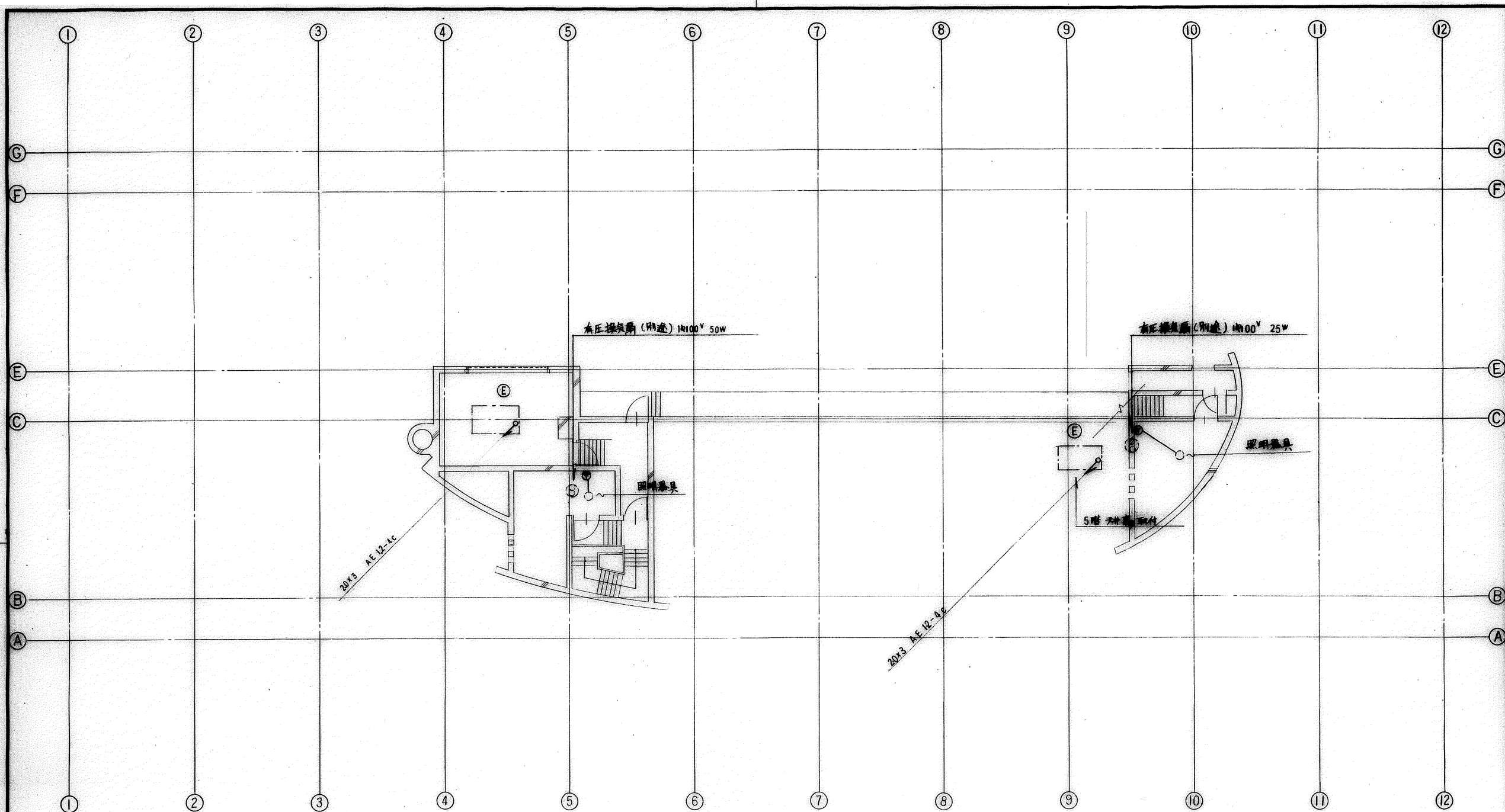

備 考		担 当 校 園 承 認	岡 村 建 設 工 業 株 式 会 社 高知市若松町144-1 電話 0888(83)7484	工事名称 国民宿舎桂浜荘改築電気設備工事 電力(換気)設備 塔屋平面図	図面番号 29/85 縮尺 RS=1:100
	設計年月日				
	変更年月日				
	変更年月日				

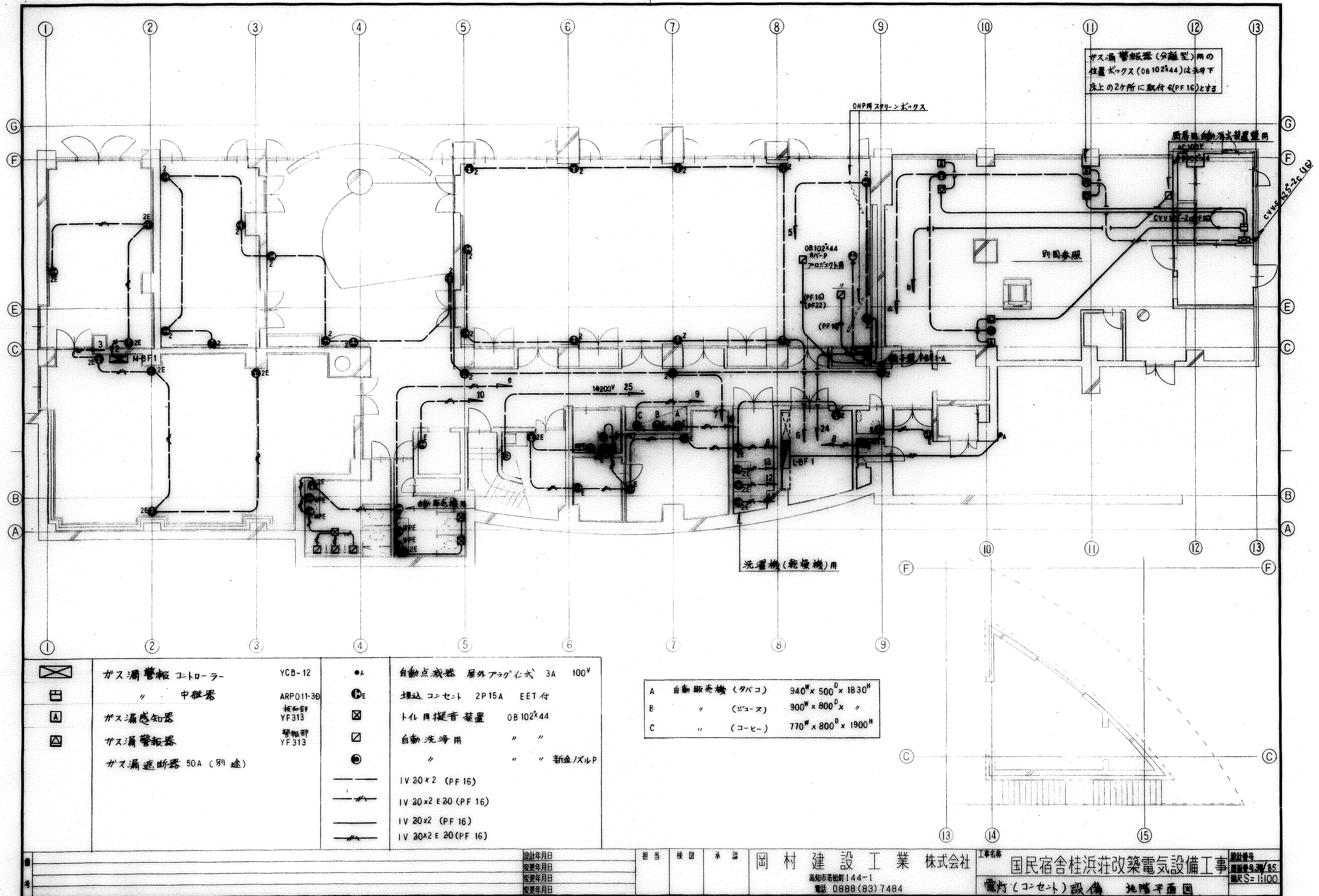

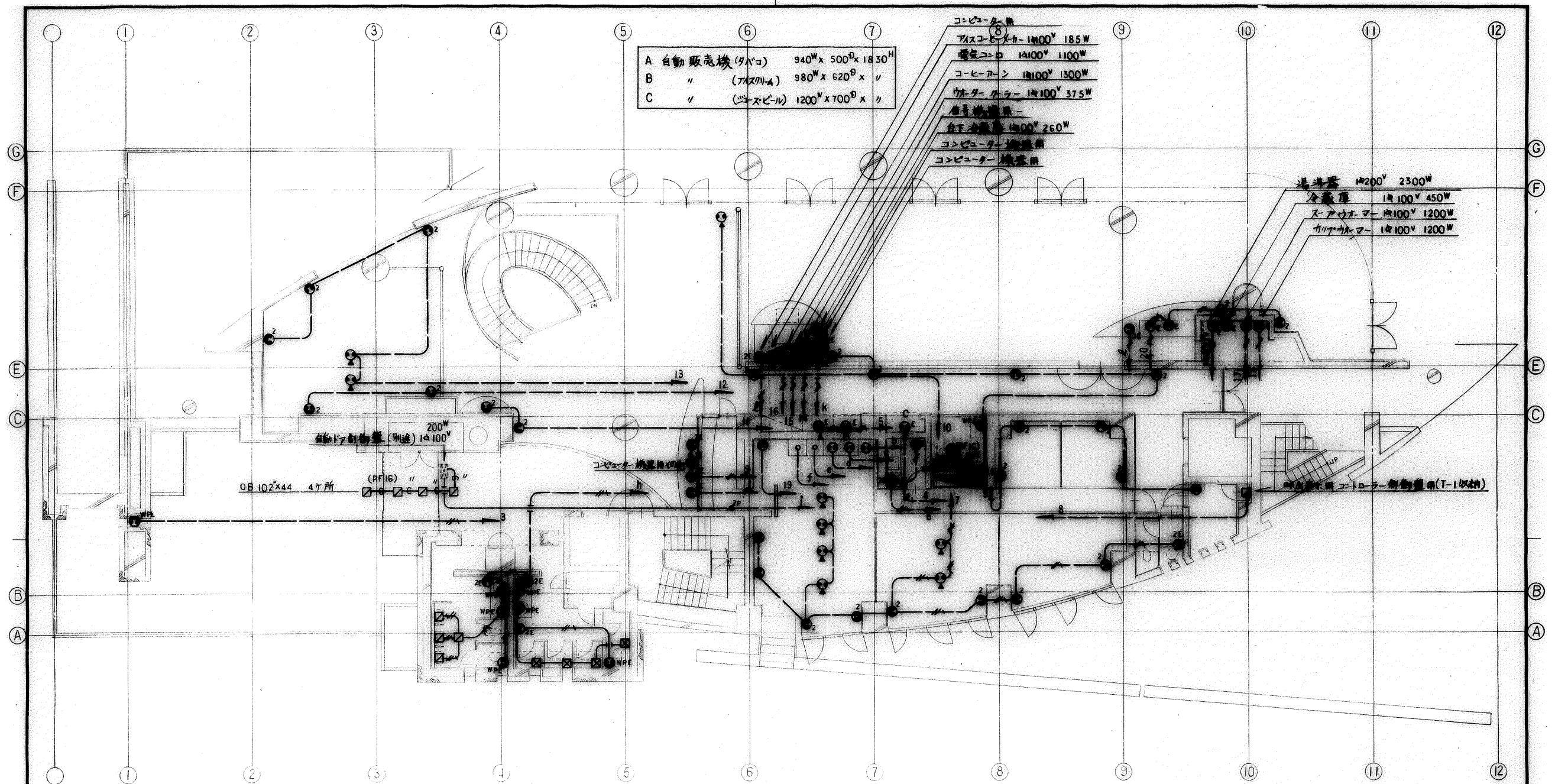

A	自動販売機 (タバコ)	940 ^W x 500 ^D x 1830 ^H
B	〃 (ジュース)	900 ^W x 800 ^D x 〃
C	〃 (カプラー-X)	990 ^W x 815 ^D x 〃

コインランドリー (3台用)

電圧コネロ	1200 ^V	1100 ^W
通かん器	〃	1000 ^W
アースメーカー	〃	320 ^W
ビルドクーラー	〃	400 ^W

自動販売機用

2030PF16

ボックス用

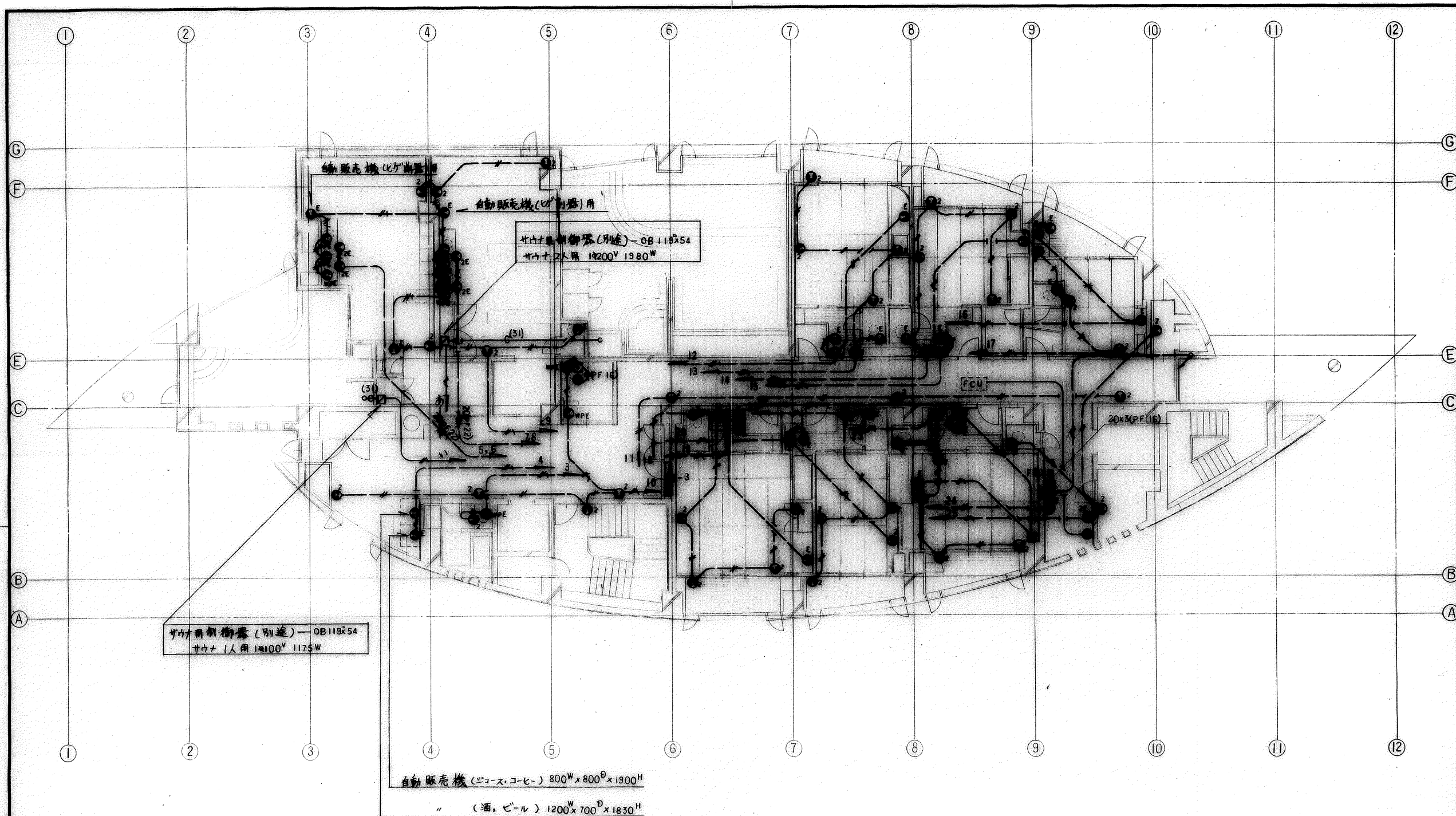

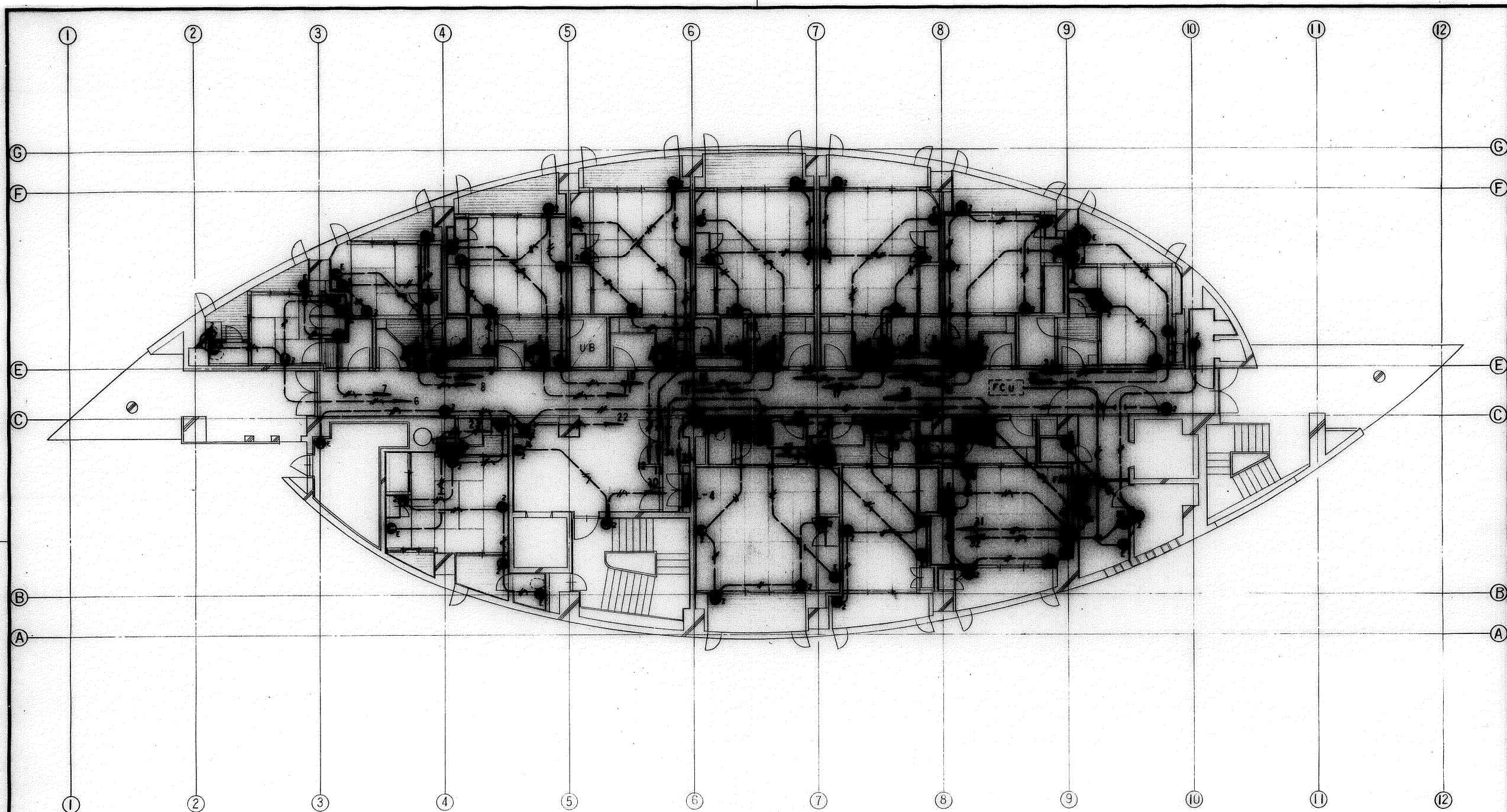

<div></div> <div></div> <div></div>	設計年月日	担当	校閲	承認	岡村建設工業株式会社 高知市若松町144-1 電話 0888(83) 7484	工事名称 国民宿舎桂浜荘改築電気設備工事 電灯(コンセント)設備 4階平面図	図面番号 34/85 縮尺 1/100
	校訂年月日						
	校訂年月日						
	校訂年月日						



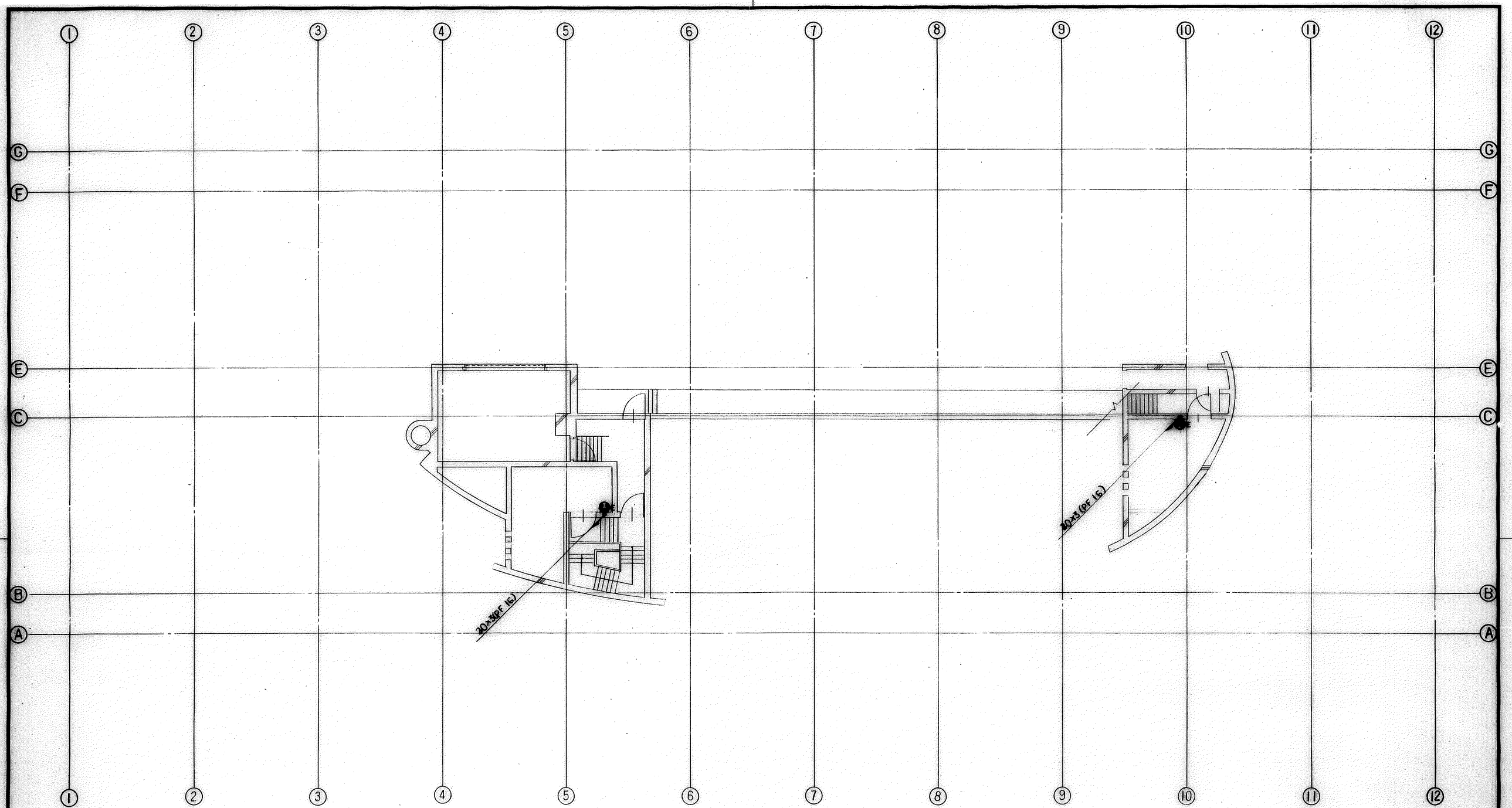

設計年月日	担当	検 査	承認	岡 村 建 設 工 業 株 式 会 社	工事名称	国民宿舎桂浜荘改築電気設備工事	図面番号	35/85
変更年月日				高知市若城町144-1	電灯(コンセント)設備	塔屋平面図		
変更年月日				電話 0888(83)7484				図尺 1:100

A	FDL 27W ツイン 2-1 ENH	NF21119	D	FL 40W 3 ENH	FAH 42722	H	FLR 40W 1	L	FSS 4-402 SUH	P	FL 40W 1 - NL	JF 41560	V	FL 13W ツイン 2-1 EL	NFE 11233	Z'	FL 13W	HLW 6182T					
A1	FDL 18W ツイン 2-1 EL	NF11319 //	D1	FCL 30W 3 コーナー	FC 33742	H1	FLR 40W 2	L1	FSS 4-401 //														
A2	FDL 13W ツイン 2-1 //	NF11329 //	乳白アクリルパネルフラット加工 3回路加工 PS インバーター			PS インバーター																	
A・A1・A2 グレアカット 15° A・PS インバーター A1 A2 電子スタート																							
A3	JD 35W ダウンライト 12V 用		E	FL 40W 4 - ENH (200V)	FL 442PR	I	FL 20W 1	M	FSSIMPA-401UH	Q	FL 15W 1 - GL	FW 11992	W	IL 60W	LW 56380T	Z''	FL 20W	HW 725T					
			E1	FL 40W 3 - " (100V)	" 432	I1	FLR 40W 1	M1	" - 201GL				W1	"	LW 56291								
			E2	FL 40W 2 - " (")	" 422																		
			乳白アクリルパネルフラット加工 PS インバーター																				
A4	JD 20W ユニバーサルダウンライト ダウンライト 12V 用		F	FDL 18W ツイン 2-1	NF11436	I2	FL 20W 1	N	FSS1-401 ENH	PS インバーター	R	FL 40W 2	FRS 1-402	X	IL 250W (ミニハロゲン球)	NL 88821	M	防爆用器具 FL 20W					
									N1	FSS1-401 ENH + IL 5W	加工 //	R	" 40W 1	FSR1-401									
									N2	FSS1-201 GH		R2	" 20W 2	" 202									
																							
B	FDL 27W ツイン 2-1	NDF 21119	F1	FLR 40W	NW 41841	J	FL 20W 4	HA 8916T	N3	FLR 36T 6W	S	IL 60W (ミニクリプトン)	LT 83030T	Y	MF 250W	灯具 YA 46194							
グレアカット 15° PS インバーター 調光型						J1	FL 20W 3	HA 6916T										安定器 (200V) 一般高効率 ランプ 灯具 YD 871K MF 250L BU/D ホル YD 9140 フルミ 100° ホール GL + 4500 コンクリート基礎 500° x 1000H					
																							
C	FDL 18W ツイン 2-1 EL	HLW 6211T	G	FML 36W 3	NF 33703	K	FL 40W 2		O	FL 40W 1 - DH (200V)	NF 41094	U	IL 60W	LT 56383T	Z	FL 9W ツイン 2-1 EL	HLW 5183T						
C1	FDL 13W //	HLW 6201T	PS インバーター			K1	FL 40W 1																
						K2	FL 20W 2																
								設計年月日	担当	検図	承認	岡村建設工業株式会社				工事名称	国民宿舎桂浜荘改築電気設備工事		設計番号				
								変更年月日	高知市若松町 1-44-1				電話 0888 (83) 7484				電灯 (照明) 設備		図面番号 38/85				
								変更年月日									姿図		総尺				

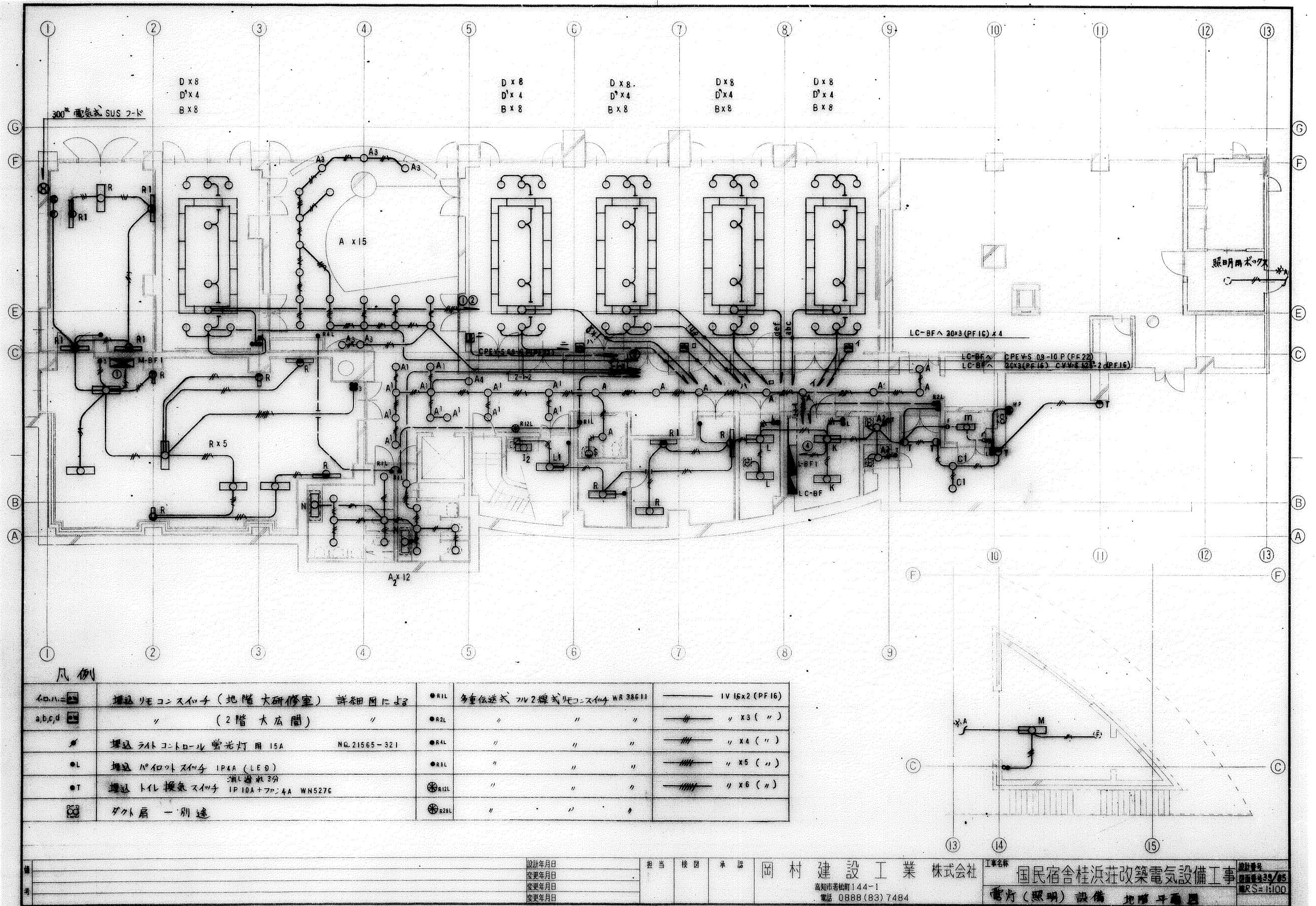

凡例

△	埋込リモコンスイッチ (地階大研修室) 詳細図による	● R1L	多重伝送式 フル2線式リモコンスイッチ WR 38611	——	1V 15x2 (PF16)
a,b,c,d	埋込リモコンスイッチ (2階大広間)	● R2L	"	——	" X3 (")
※	埋込ライトコントロール 蛍光灯用 15A NQ.21565-321	● R4L	"	——	" X4 (")
● L	埋込パワースイッチ 1P4A (LED) 消火器3分	● R8L	"	——	" X5 (")
● T	埋込トイレ換気スイッチ 1P 10A+ファン4A WN5276	⊗ R12L	"	——	" X6 (")
⊗	ダクト扇 - 別途	⊗ R24L	"		

設計番号	
図面番号	40/85
縮尺	RS=1:100