

# 高知広域都市計画事業復興土地区画整理事業

## 第二工区 確定図

1/500

## 丸ノ内二丁目

高知市 都市計画課

**【留意事項】**

- (1) 資料の記載内容は、換地処分時の状況を示したものであり、現況とは必ずしも一致しないことを十分に認識し、参考資料としてのみ利用してください。
- (2) 測量値は、当該区画整理事業施行時の測量方法によるものです。
- (3) 高知市は、この資料によって発生した直接又は間接の損失、損害等について一切の責任を負いません。

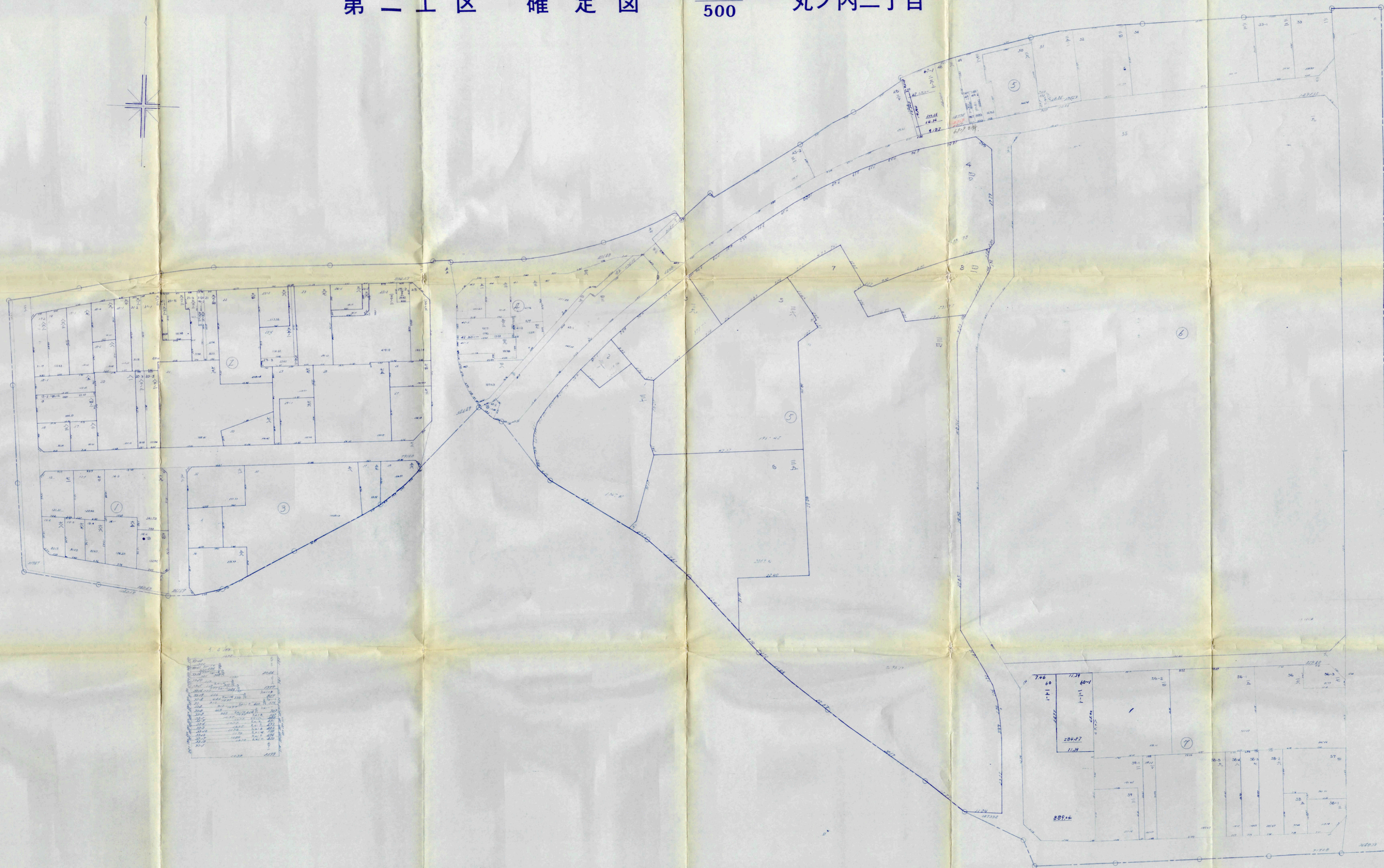

1	100.00	100.00
2	100.00	100.00
3	100.00	100.00
4	100.00	100.00
5	100.00	100.00
6	100.00	100.00
7	100.00	100.00
8	100.00	100.00
9	100.00	100.00
10	100.00	100.00
11	100.00	100.00
12	100.00	100.00
13	100.00	100.00
14	100.00	100.00
15	100.00	100.00
16	100.00	100.00
17	100.00	100.00
18	100.00	100.00
19	100.00	100.00
20	100.00	100.00
21	100.00	100.00
22	100.00	100.00
23	100.00	100.00
24	100.00	100.00
25	100.00	100.00
26	100.00	100.00
27	100.00	100.00
28	100.00	100.00
29	100.00	100.00
30	100.00	100.00
31	100.00	100.00
32	100.00	100.00
33	100.00	100.00
34	100.00	100.00
35	100.00	100.00
36	100.00	100.00
37	100.00	100.00
38	100.00	100.00
39	100.00	100.00
40	100.00	100.00
41	100.00	100.00
42	100.00	100.00
43	100.00	100.00
44	100.00	100.00
45	100.00	100.00
46	100.00	100.00
47	100.00	100.00
48	100.00	100.00
49	100.00	100.00
50	100.00	100.00
51	100.00	100.00
52	100.00	100.00
53	100.00	100.00
54	100.00	100.00
55	100.00	100.00
56	100.00	100.00
57	100.00	100.00
58	100.00	100.00
59	100.00	100.00
60	100.00	100.00
61	100.00	100.00
62	100.00	100.00
63	100.00	100.00
64	100.00	100.00
65	100.00	100.00
66	100.00	100.00
67	100.00	100.00
68	100.00	100.00
69	100.00	100.00
70	100.00	100.00
71	100.00	100.00
72	100.00	100.00
73	100.00	100.00
74	100.00	100.00
75	100.00	100.00
76	100.00	100.00
77	100.00	100.00
78	100.00	100.00
79	100.00	100.00
80	100.00	100.00
81	100.00	100.00
82	100.00	100.00
83	100.00	100.00
84	100.00	100.00
85	100.00	100.00
86	100.00	100.00
87	100.00	100.00
88	100.00	100.00
89	100.00	100.00
90	100.00	100.00
91	100.00	100.00
92	100.00	100.00
93	100.00	100.00
94	100.00	100.00
95	100.00	100.00
96	100.00	100.00
97	100.00	100.00
98	100.00	100.00
99	100.00	100.00
100	100.00	100.00

凡	例
区画線	—○—
町界	—○—
単位	m.m.
街区番号	①
地番	元

# 高知広域都市計画事業復興土地区画整理事業

## 第二工区 確定図

1/500

## 永国寺町

高知市 都市計画課

### 【留意事項】

- (1) 資料の記載内容は、換地処分時の状況を示したものであり、現況とは必ずしも一致しないことを十分に認識し、参考資料としてのみ利用してください。
- (2) 測量値は、当該区画整理事業施行時の測量方法によるものです。
- (3) 高知市は、この資料によって発生した直接又は間接の損失、損害等について一切の責任を負いません。



凡 例	
区域境	—○—
町 境	—
単 位	m.m.
街区番号	12
地 番	六

高知広域都市計画事業復興土地区画整理事業

第二工区 確定図

1/500

追手筋二丁目

高知市 都市計画課

【留意事項】

- (1) 資料の記載内容は、換地処分時の状況を示したものであり、現況とは必ずしも一致しないことを十分に認識し、参考資料としてのみ利用してください。
- (2) 測量値は、当該区画整理事業施行時の測量方法によるものです。
- (3) 高知市は、この資料によって発生した直接又は間接の損失、損害等について一切の責任を負いません。

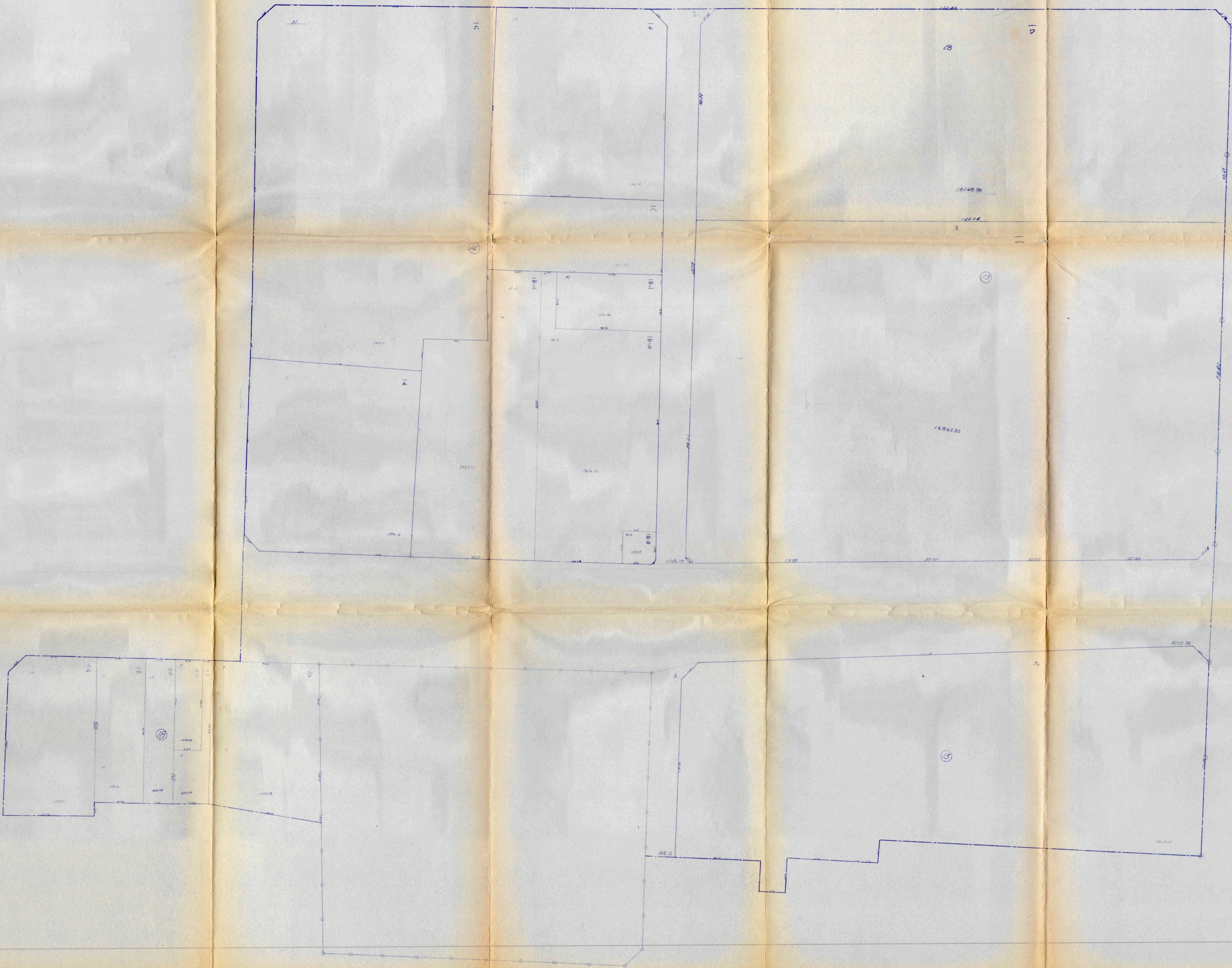

凡 例	
区域境	——
町境	——
単位	m, m
街区番号	12
地番	六

# 高知広域都市計画事業復興土地区画整理事業

## 第二工区 確定図

1/500

帯屋町二丁目

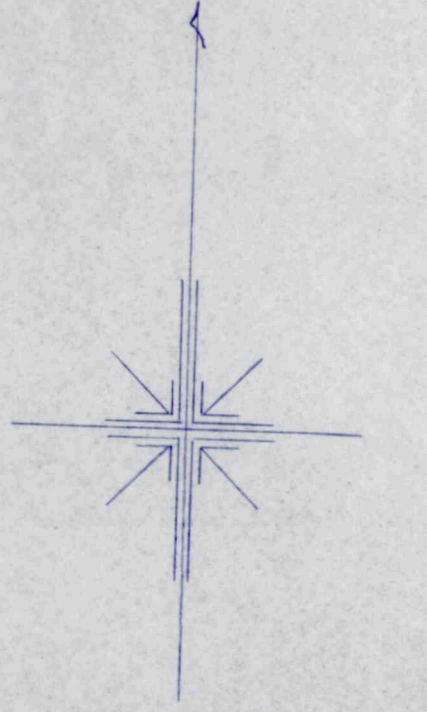

高知市 都市計画課

### 【留意事項】

- (1) 資料の記載内容は、換地処分時の状況を示したものであり、現況とは必ずしも一致しないことを十分に認識し、参考資料としてのみ利用してください。
- (2) 測量値は、当該区画整理事業施行時の測量方法によるものです。
- (3) 高知市は、この資料によって発生した直接又は間接の損失、損害等について一切の責任を負いません。

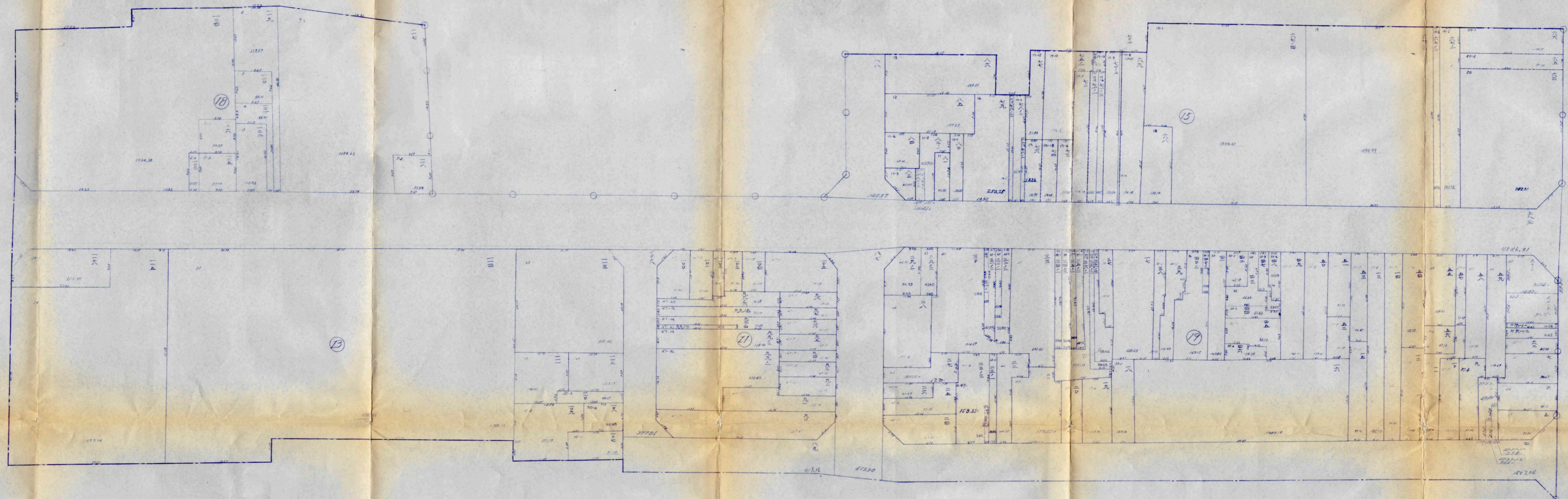

凡 例	
区域境	---
町境	—
単位	m.m
街区番号	号
地番	号

高知広域都市計画事業復興土地地区画整理事業

第二工区 確定図

1/500

本町三丁目

高知市 都市計画課

【留意事項】

- (1) 資料の記載内容は、換地処分時の状況を示したものであり、現況とは必ずしも一致しないことを十分に認識し、参考資料としてのみ利用してください。
- (2) 測量値は、当該区画整理事業施行時の測量方法によるものです。
- (3) 高知市は、この資料によって発生した直接又は間接の損失、損害等について一切の責任を負いません。

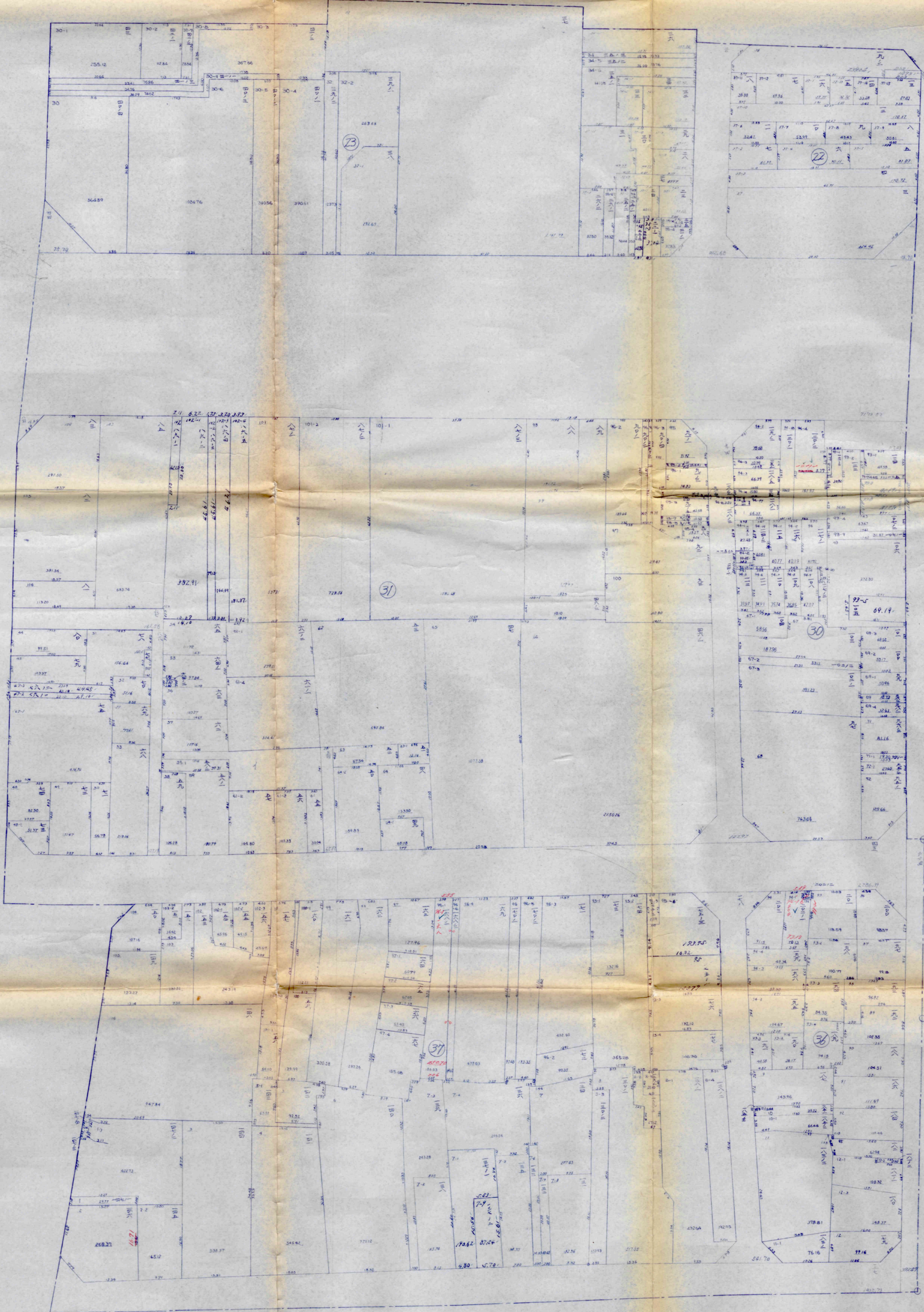
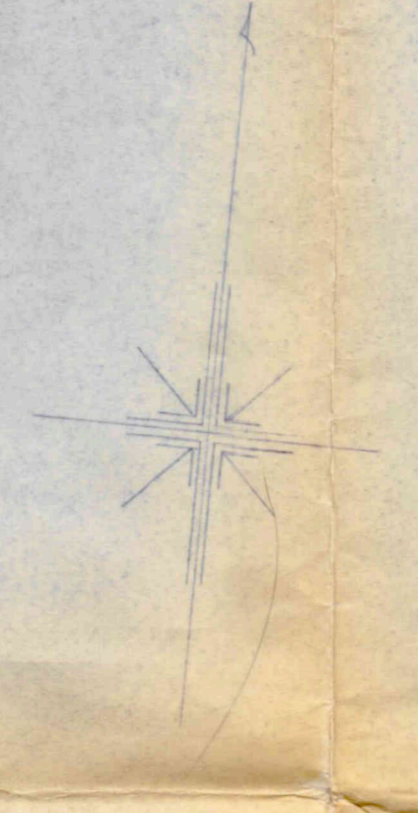

Handwritten table with columns for parcel numbers and measurements.

凡 例	
区域境	———
町 境	———
単 位	m.m.
街区番号	位
地 番	元

【留意事項】

- (1) 資料の記載内容は、換地処分時の状況を示したものであり、現況とは必ずしも一致しないことを十分に認識し、参考資料としてのみ利用してください。
- (2) 測量値は、当該区画整理事業施行時の測量方法によるものです。
- (3) 高知市は、この資料によって発生した直接又は間接の損失、損害等について一切の責任を負いません。

# 高知広域都市計画事業復興土地区画整理事業

## 第二工区 確定図

1/500

## 本町四丁目



凡 例	
区域境	—○—○—
町境	— — —
単位	m. <sup>2</sup>
街区番号	12
地番	六

# 高知広域都市計画事業復興土地区画整理事業

## 第二工区

## 確定図

1/500

## 本町五丁目

高知市 都市計画課

### 【留意事項】

- (1) 資料の記載内容は、換地処分時の状況を示したものであり、現況とは必ずしも一致しないことを十分に認識し、参考資料としてのみ利用してください。
- (2) 測量値は、当該区画整理事業施行時の測量方法によるものです。
- (3) 高知市は、この資料によって発生した直接又は間接の損失、損害等について一切の責任を負いません。

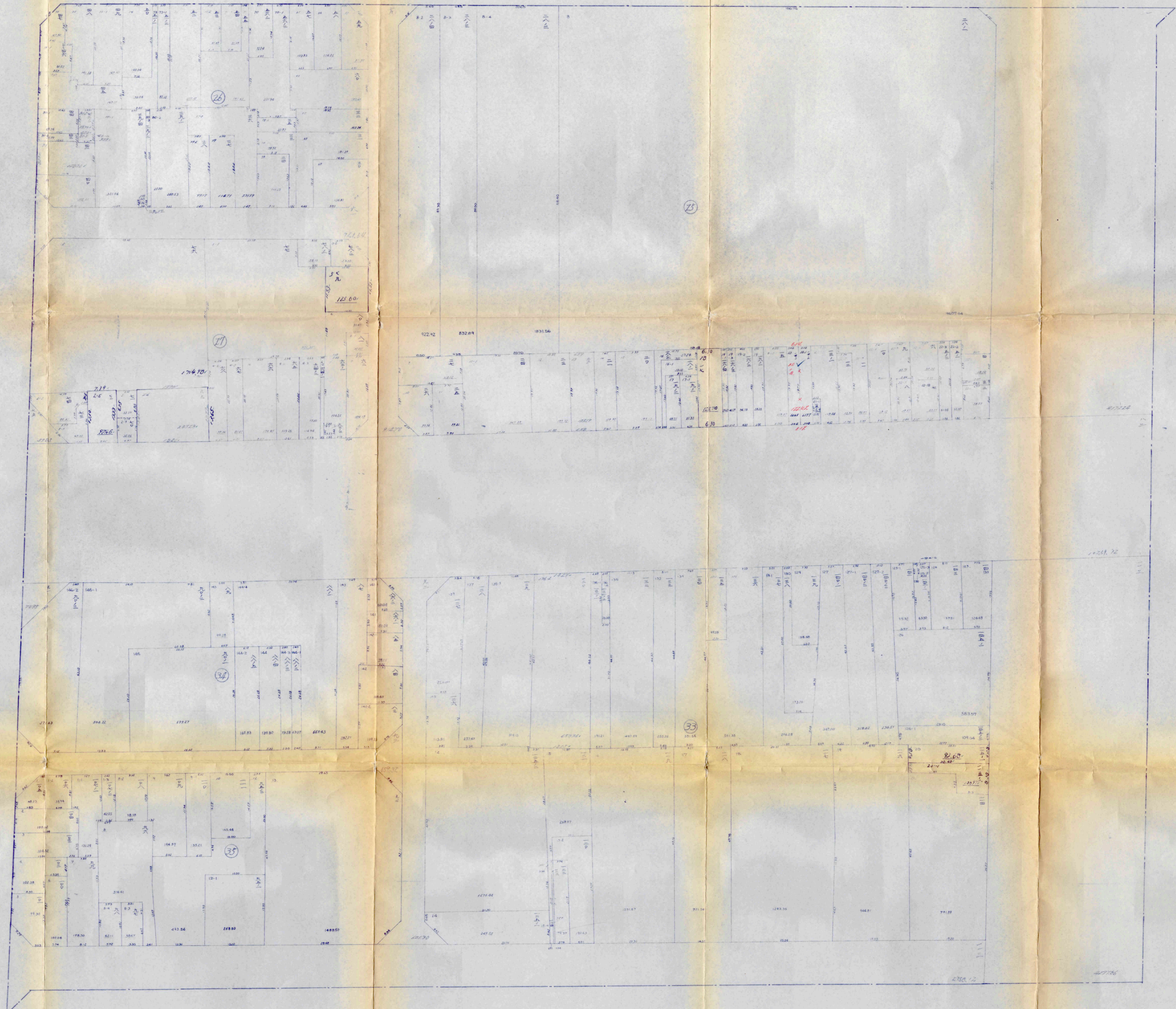

凡 例	
区域線	○—○
町 線	—
単 位	m.m.
街区番号	②
地 番	六

【留意事項】

- (1) 資料の記載内容は、換地処分時の状況を示したものであり、現況とは必ずしも一致しないことを十分に認識し、参考資料としてのみ利用してください。
- (2) 測量値は、当該区画整理事業施行時の測量方法によるものです。
- (3) 高知市は、この資料によって発生した直接又は間接の損失、損害等について一切の責任を負いません。

# 高知広域都市計画事業復興土地区画整理事業

## 第二工区 確定図 $\frac{1}{500}$ 本町二丁目

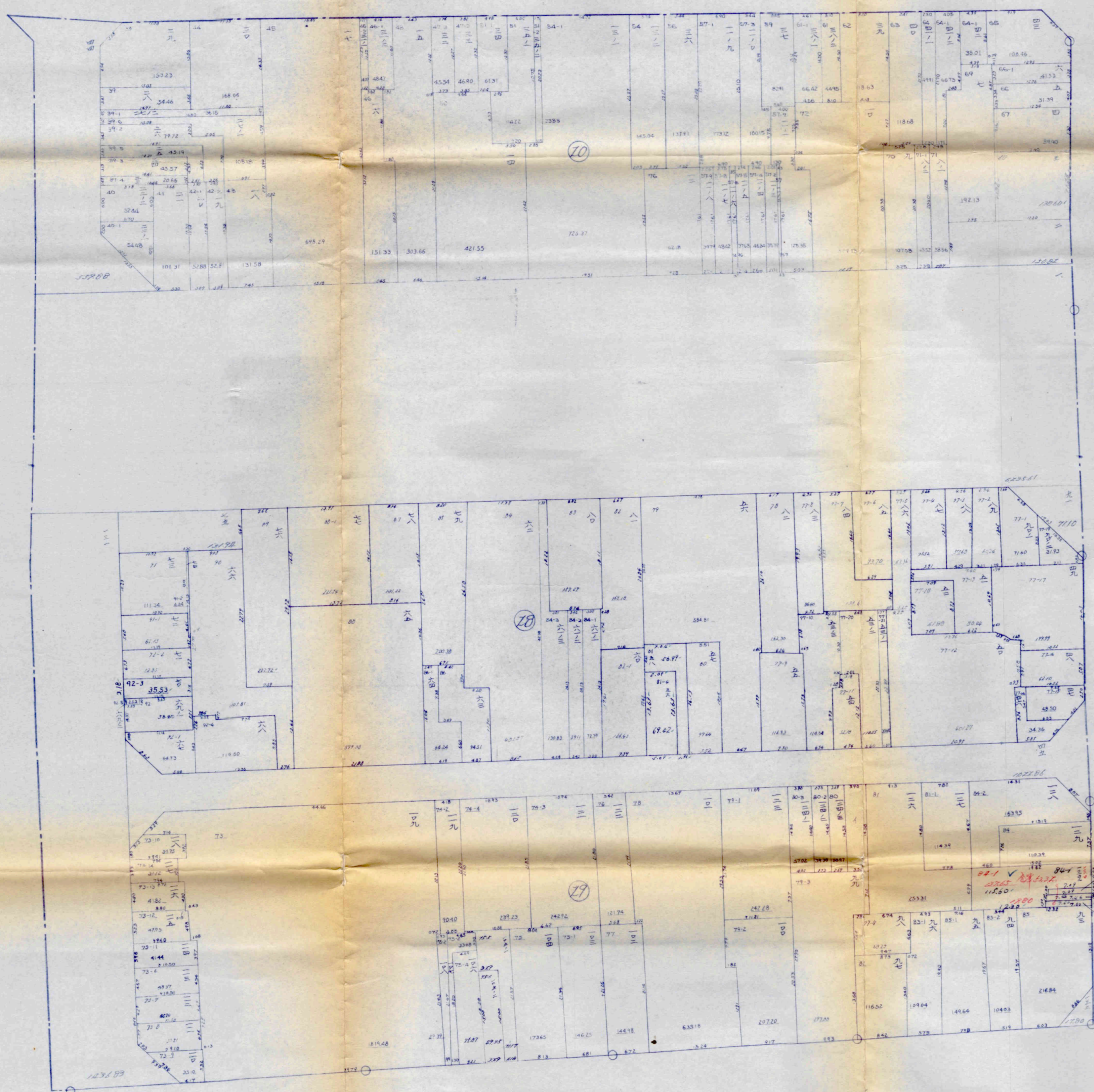
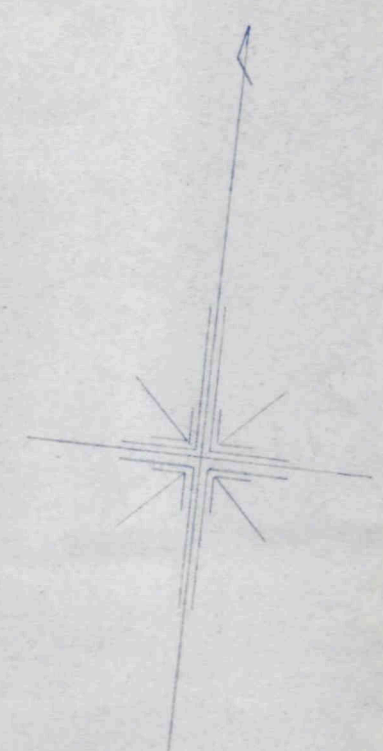

凡 例	
区域境	—
町境	—
単位	m.m.
街区番号	12
地番	六

地番	面積	備考
1001	12.5	
1002	15.2	
1003	18.7	
1004	21.3	
1005	24.8	
1006	27.4	
1007	30.9	
1008	33.5	
1009	36.1	
1010	38.7	
1011	41.3	
1012	43.9	
1013	46.5	
1014	49.1	
1015	51.7	
1016	54.3	
1017	56.9	
1018	59.5	
1019	62.1	
1020	64.7	
1021	67.3	
1022	69.9	
1023	72.5	
1024	75.1	
1025	77.7	
1026	80.3	
1027	82.9	
1028	85.5	
1029	88.1	
1030	90.7	
1031	93.3	
1032	95.9	
1033	98.5	
1034	101.1	
1035	103.7	
1036	106.3	
1037	108.9	
1038	111.5	
1039	114.1	
1040	116.7	
1041	119.3	
1042	121.9	
1043	124.5	
1044	127.1	
1045	129.7	
1046	132.3	
1047	134.9	
1048	137.5	
1049	140.1	
1050	142.7	
1051	145.3	
1052	147.9	
1053	150.5	
1054	153.1	
1055	155.7	
1056	158.3	
1057	160.9	
1058	163.5	
1059	166.1	
1060	168.7	
1061	171.3	
1062	173.9	
1063	176.5	
1064	179.1	
1065	181.7	
1066	184.3	
1067	186.9	
1068	189.5	
1069	192.1	
1070	194.7	
1071	197.3	
1072	199.9	
1073	202.5	
1074	205.1	
1075	207.7	
1076	210.3	
1077	212.9	
1078	215.5	
1079	218.1	
1080	220.7	
1081	223.3	
1082	225.9	
1083	228.5	
1084	231.1	
1085	233.7	
1086	236.3	
1087	238.9	
1088	241.5	
1089	244.1	
1090	246.7	
1091	249.3	
1092	251.9	
1093	254.5	
1094	257.1	
1095	259.7	
1096	262.3	
1097	264.9	
1098	267.5	
1099	270.1	
1100	272.7	
1101	275.3	
1102	277.9	
1103	280.5	
1104	283.1	
1105	285.7	
1106	288.3	
1107	290.9	
1108	293.5	
1109	296.1	
1110	298.7	
1111	301.3	
1112	303.9	
1113	306.5	
1114	309.1	
1115	311.7	
1116	314.3	
1117	316.9	
1118	319.5	
1119	322.1	
1120	324.7	
1121	327.3	
1122	329.9	
1123	332.5	
1124	335.1	
1125	337.7	
1126	340.3	
1127	342.9	
1128	345.5	
1129	348.1	
1130	350.7	
1131	353.3	
1132	355.9	
1133	358.5	
1134	361.1	
1135	363.7	
1136	366.3	
1137	368.9	
1138	371.5	
1139	374.1	
1140	376.7	
1141	379.3	
1142	381.9	
1143	384.5	
1144	387.1	
1145	389.7	
1146	392.3	
1147	394.9	
1148	397.5	
1149	400.1	
1150	402.7	
1151	405.3	
1152	407.9	
1153	410.5	
1154	413.1	
1155	415.7	
1156	418.3	
1157	420.9	
1158	423.5	
1159	426.1	
1160	428.7	
1161	431.3	
1162	433.9	
1163	436.5	
1164	439.1	
1165	441.7	
1166	444.3	
1167	446.9	
1168	449.5	
1169	452.1	
1170	454.7	
1171	457.3	
1172	459.9	
1173	462.5	
1174	465.1	
1175	467.7	
1176	470.3	
1177	472.9	
1178	475.5	
1179	478.1	
1180	480.7	
1181	483.3	
1182	485.9	
1183	488.5	
1184	491.1	
1185	493.7	
1186	496.3	
1187	498.9	
1188	501.5	
1189	504.1	
1190	506.7	
1191	509.3	
1192	511.9	
1193	514.5	
1194	517.1	
1195	519.7	
1196	522.3	
1197	524.9	
1198	527.5	
1199	530.1	
1200	532.7	