

# 48街区

画地原子一覧表

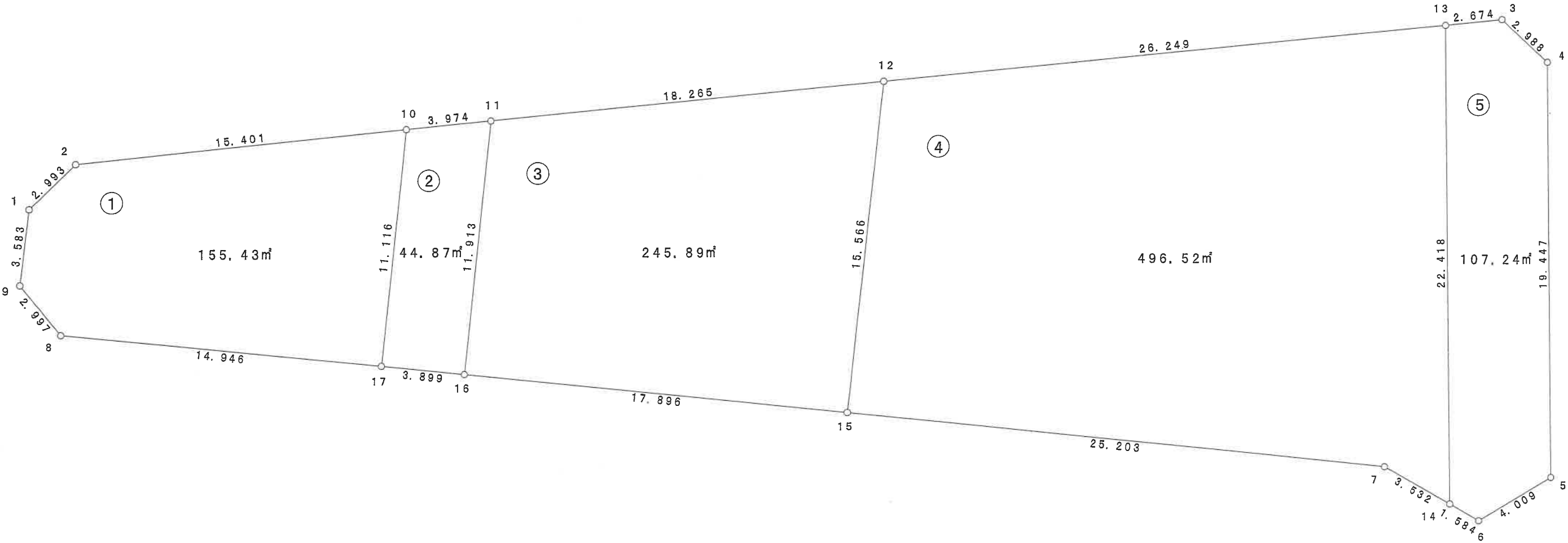
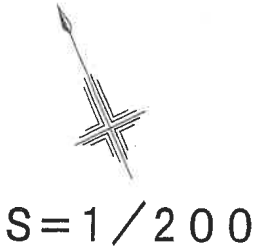

高知市 都市計画課

【留意事項】  
(1) 換地処分当時の測量成果を保証するものではありません。参考資料としてのみ利用してください。  
(2) 測量値は、当該区画整理事業施行時の測量方法によるものです。  
(3) 高知市は、この資料によって発生した直接又は間接の損失、損害等について一切の責任を負いません。

面積（座標法）計算書

地番 = 48街区  
測点名

	[1] X (i)	[2] X (i+1) - X (i-1)	[3] Y (i)	[4] Y (i+1) - Y (i-1)	[2] * [3]	[1] * [4]	方向角	夾 角	距 離
48-1	60464.627	-4.060	3893.077	-4.693	-15805.892620	-283760.494511	211-32-03	141-10-26	3.583
48-9	60461.573	-5.963	3891.203	-1.153	-23203.243489	-69712.193669	166-04-47	134-32-44	2.997
48-8	60458.664	-10.527	3891.924	13.580	-40970.283948	821028.657120	120-38-37	134-33-50	14.946
48-17	60451.046	-9.609	3904.783	16.212	-37521.059847	980032.357752	120-42-06	180-03-29	3.899
48-16	60449.055	-11.116	3908.136	18.749	-43442.839776	1133359.332195	120-39-17	179-57-11	17.896
48-15	60439.930	-21.977	3923.532	37.076	-86227.462764	2240870.844680	120-39-35	180-00-18	25.203
48-7	60427.078	-15.731	3945.212	23.727	-62062.129972	1433753.279706	144-35-12	203-55-37	3.532
48-14	60424.199	-4.172	3947.259	2.962	-16467.964548	178976.477438	144-42-53	180-07-41	1.584
48-6	60422.906	-0.898	3948.174	4.905	-3545.460252	296374.353930	84-20-47	119-37-54	4.009
48-5	60423.301	18.204	3952.164	11.802	71945.193456	713115.798402	23-41-06	119-20-19	19.447
48-4	60441.110	20.555	3959.976	6.634	81397.306680	400966.323740	336-46-53	133-05-47	2.988
48-3	60443.856	3.617	3958.798	-3.707	14318.972366	-224065.374192	289-00-14	132-13-21	2.674
48-13	60444.727	9.466	3956.269	-27.331	37450.042354	-1652014.833637	289-06-49	180-06-35	26.249
48-12	60453.322	14.577	3931.467	-42.060	57308.994459	-2542666.723320	289-07-03	180-00-14	18.265
48-11	60459.304	7.285	3914.209	-21.013	28515.012565	-1270431.354952	289-08-13	180-01-10	3.974
48-10	60460.607	6.329	3910.454	-18.313	24749.263366	-1107215.095991	289-02-48	179-54-35	15.401
48-2	60465.633	4.020	3895.896	-17.377	15661.501920	-1050711.304641	250-21-37	141-18-49	2.993
合計				倍面積 面積	2099.949950 1049.974975	-2099.949950 1049.974975			169.640

【留意事項】  
（１）換地処分当時の測量成果を保証するものではありません。参考資料としてのみ利用してください。  
（２）測量値は、当該区画整理事業施行時の測量方法によるものです。  
（３）高知市は、この資料によって発生した直接又は間接の損失、損害等について一切の責任を負いません。

地 番	筆種別	面 積	坪 数
48-1	筆界	155.433865	47.01
48-2	筆界	44.873554	13.57
48-3	筆界	245.898017	74.38
48-4	筆界	496.522599	150.19
48-5	筆界	107.246939	32.44
	筆合 計	1049.974974	317.59

高知市 都市計画課

- 【留意事項】
- ( 1 ) 換地処分当時の測量成果を保証するものではありません。参考資料としてのみ利用してください。
  - ( 2 ) 測量値は、当該区画整理事業施行時の測量方法によるものです。
  - ( 3 ) 高知市は、この資料によって発生した直接又は間接の損失、損害等について一切の責任を負いません。

面積（座標法）計算書

地番 = 48-1

測点名	[1] X (i)	[2] X (i+1)-X (i-1)	[3] Y (i)	[4] Y (i+1)-Y (i-1)	[2] * [3]	[1] * [4]	方向角	夾 角	距 離
48-1	60464.627	-4.060	3893.077	-4.693	-15805.892620	-283760.494511	211-32-03	141-10-26	3.583
48-9	60461.573	-5.963	3891.203	-1.153	-23203.243489	-69712.193669	166-04-47	134-32-44	2.997
48-8	60458.664	-10.527	3891.924	13.580	-40970.283948	821028.657120	120-38-37	134-33-50	14.946
48-17	60451.046	1.943	3904.783	18.530	7586.993369	1120157.882380	30-40-26	90-01-49	11.116
48-10	60460.607	14.587	3910.454	-8.887	57041.792498	-537313.414409	289-02-48	78-22-22	15.401
48-2	60465.633	4.020	3895.896	-17.377	15661.501920	-1050711.304641	250-21-37	141-18-49	2.993
合計				倍面積 面 積	310.867730 155.433865	-310.867730 155.433865			51.036

面積（座標法）計算書

地番 = 48-2

測点名	[1] X (i)	[2] X (i+1)-X (i-1)	[3] Y (i)	[4] Y (i+1)-Y (i-1)	[2] * [3]	[1] * [4]	方向角	夾 角	距 離
48-10	60460.607	-8.258	3910.454	-9.426	-32292.529132	-569901.681582	210-40-26	101-32-13	11.116
48-17	60451.046	-11.552	3904.783	-2.318	-45108.053216	-140125.524628	120-42-06	90-01-40	3.899
48-16	60449.055	8.258	3908.136	9.426	32273.387088	569792.792430	30-38-55	89-56-49	11.913
48-11	60459.304	11.552	3914.209	2.318	45216.942368	140144.666672	289-08-13	78-29-18	3.974
合計				倍面積 面 積	89.747108 44.873554	-89.747108 44.873554			30.902

面積（座標法）計算書

地番 = 48-3

測点名	[1] X (i)	[2] X (i+1)-X (i-1)	[3] Y (i)	[4] Y (i+1)-Y (i-1)	[2] * [3]	[1] * [4]	方向角	夾 角	距 離
48-11	60459.304	-4.267	3914.209	-23.331	-16701.929803	-1410576.021624	210-38-55	101-31-52	11.913
48-16	60449.055	-19.374	3908.136	9.323	-75716.226864	563566.539765	120-39-17	90-00-22	17.896
48-15	60439.930	4.267	3923.532	23.331	16741.711044	1410124.006830	30-38-51	89-59-34	15.566
48-12	60453.322	19.374	3931.467	-9.323	76168.241658	-563606.321006	289-07-03	78-28-12	18.265
合計				倍面積 面 積	491.796035 245.898017	-491.796035 245.898017			63.640

面積（座標法）計算書

地番 = 48-4

測点名	[1] X (i)	[2] X (i+1)-X (i-1)	[3] Y (i)	[4] Y (i+1)-Y (i-1)	[2] * [3]	[1] * [4]	方向角	夾 角	距 離
48-12	60453.322	-4.797	3931.467	-32.737	-18859.247199	-1979060.402314	210-38-51	101-32-02	15.566
48-15	60439.930	-26.244	3923.532	13.745	-102969.173808	830746.837850	120-39-35	90-00-44	25.203
48-7	60427.078	-15.731	3945.212	23.727	-62062.129972	1433753.279706	144-35-12	203-55-37	3.532
48-14	60424.199	17.649	3947.259	11.057	69665.174091	668110.368343	23-41-50	59-06-38	22.418
48-13	60444.727	29.123	3956.269	-15.792	115218.422087	-954543.128784	289-06-49	85-24-59	26.249
合計				倍面積 面 積	993.045199 496.522599	-993.045199 496.522599			92.968

高知市 都市計画課

【留意事項】  
（１）換地処分当時の測量成果を保証するものではありません。参考資料としてのみ利用してください。  
（２）測量値は、当該区画整理事業施行時の測量方法によるものです。  
（３）高知市は、この資料によって発生した直接又は間接の損失、損害等について一切の責任を負いません。

面積（座標法）計算書

地番 = 48-5

測点名	[1] X (i)	[2] X (i+1) - X (i-1)	[3] Y (i)	[4] Y (i+1) - Y (i-1)	[2] * [3]	[1] * [4]	方向角	夾 角	距 離
48-13	60444.727	-19.657	3956.269	-11.539	-77768.379733	-697471.704853	203-41-50	94-41-36	22.418
48-14	60424.199	-21.821	3947.259	-8.095	-86133.138639	-489133.890905	144-42-53	121-01-03	1.584
48-6	60422.906	-0.898	3948.174	4.905	-3545.460252	296374.353930	84-20-47	119-37-54	4.009
48-5	60423.301	18.204	3952.164	11.802	71945.193456	713115.798402	23-41-06	119-20-19	19.447
48-4	60441.110	20.555	3959.976	6.634	81397.306680	400966.323740	336-46-53	133-05-47	2.988
48-3	60443.856	3.617	3958.798	-3.707	14318.972366	-224065.374192	289-00-14	132-13-21	2.674
合計				倍面積 面積	214.493878 107.246939	-214.493878 107.246939			53.120

高知市 都市計画課

【留意事項】  
（１）換地処分当時の測量成果を保証するものではありません。参考資料としてのみ利用してください。  
（２）測量値は、当該区画整理事業施行時の測量方法によるものです。  
（３）高知市は、この資料によって発生した直接又は間接の損失、損害等について一切の責任を負いません。