参考資料：立地適正化計画（都市再生特別措置法）

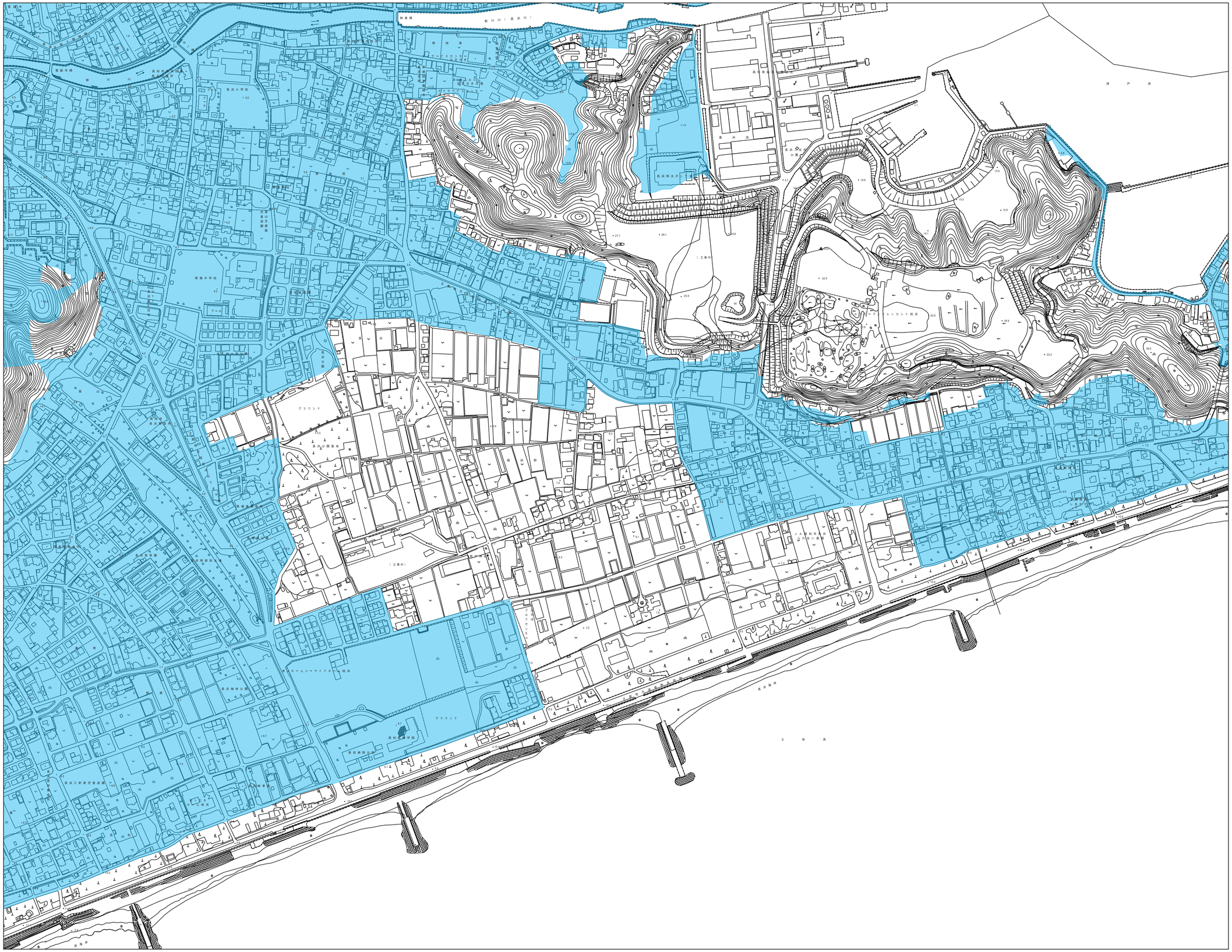

47	48	49
55	56	57
61		

N

記　号

普通建物　普通無壁舎
堅ろう建物　堅ろう無壁舎
三角点　公共基準点（光波測量）
水準点　電子基準点
多角点及び街区多角点　標石を伴わない標高点
公共基準点（三角点）　区画化機能測定による標高点
官公署　門
裁判所　塀
検察庁　石垣
税務署　記念碑
郵便局　銅像
森林管理署　路傍祠
交番　灯ろう
消防署　鳥居
職業安定所　社
役場及び出張所　独立樹(広葉樹)
神社　独立樹(針葉樹)
寺院　油井・ガス井
キリスト教会　起重機
学校　タンク
幼稚園・保育園　煙突
公民館・公民館　高塔
老人ホーム　風車
保健所　街灯
病院　灯標
銀行　水位観測所
協同組合　送電線
倉庫　人工斜面
火薬庫　土堤
変電所　切土
風・排水機場　ガソリンスタンド　盛土
区域界　通気口・通気口
駐車場　温泉・鉱泉
材料置場　指示点
道路縁(街区線)　普通鉄道
建歩道　路面鉄道
庭園路等　特別軌道
建設中の道路　索道
橋梁歩道橋　道路の雪囲い等　建設中の鉄道
歩道・分離帯　鉄道橋
石段　プラットホーム及び跨線橋
地下街・地下鉄等出入口　鉄道のトンネル
道路のトンネル　停留所
並木　鉄道の雪囲い等
都府県界　町・村・指定都市の区界
北海道の支庁界　大字・町丁界
郡・市・東京都の区界　所属界
結生界　耕地界
田　果樹園　園庭
畑　その他の樹木畑　荒地
さとうきび畑　芝地　はい地
パイナップル畑　広葉林　しの地（笹地）
桑畑　針葉林　やし科林
茶畑　竹林　屋敷
堆積　道船発着所
地上構造物　橋　鉄道橋（高架橋）
空間　道路橋（高架橋）　滝　かれ川
岩石　貝殻　砂れき地
滝　一般河川　水門　いそ　数石囲堤
ダム　防波堤・不透過水制
桟橋（木製・浮桟橋）　桟橋（鉄・コンクリート）　さんご礁

≪凡例≫

- 都市機能誘導区域（居住誘導区域も含む）
- 居住誘導区域

注意
（1）本資料については，令和6年12月に作成したものです。
（2）本資料の参照元データが古い場合等がありますので，最新情報は指定権者に必ず確認してください。
（3）本資料は地図作成上の誤差が含まれています。

S = 1/3,000

0　250　500　750 m